

**KESELARASAN SASARAN STRATEGIS PADA RENSTRA SAMPAI DENGAN OUTPUT KEGIATAN
DINAS PERUMAHAN DAN KAWASAN PERMUKIMAN TAHUN 2023**

NO	SASARAN OPD	PROGRAM	KEGIATAN	SUBKEGIATAN	SATUAN	OUTPUT	ANGGARAN
1	Terpenuhinya Kebutuhan Air Bersih Masyarakat	Pengelolaan dan Pengembangan Sistem Penyediaan Air Minum	1 Pengelolaan dan Pengembangan Sistem Penyediaan Air Minum (SPAM) di Daerah Kabupaten/Kota	1 Penyusunan Rencana, Kebijakan, Strategi dan Teknis SPAM	Dokumen	1	400,000,000
				2 Supervisi Pembangunan/Peningkatan/Perluasan/Perbaikan SPAM	Dokumen	1	312,900,000
				3 Pembangunan SPAM Jaringan Perpipaan di Kawasan Perkotaan	Liter/Detik	10	2,000,000,000
				4 Pembangunan SPAM Jaringan Perpipaan di Kawasan Perdesaan	Lokasi	2	250,653,000
				5 Peningkatan SPAM Jaringan Perpipaan di Kawasan Perdesaan	Desa	15	9,029,106,000

				6	Pembinaan dan Pengawasan Terhadap Pelaksanaan Kerja Sama SPAM	Unit	2	55,000,000	
				7	Perluasan SPAM Jaringan Perpipaan di Kawasan Perdesaan	Desa	16	2,860,000,000	
2	Tersedianya Hunian yang Layak Bagi Seluruh Masyarakat	Kawasan Permukiman	1	Pembangunan dan Rehabilitasi Rumah Korban Bencana atau Relokasi Program Kabupaten/Kota	1	Rehabilitasi Rumah bagi Korban Bencana	Unit Rumah	15	212,500,000
			2	Penataan dan Peningkatan Kualitas Kawasan Permukiman Kumuh dengan Luas di Bawah 10 (Sepuluh) Ha	1	Penyusunan/Review/Legalisisasi Kebijakan Bidang PKP	Dokumen	2	961,134,400
			3	Peningkatan Kualitas Kawasan Permukiman Kumuh dengan Luas di Bawah 10 (Sepuluh) Ha	1	Perbaikan Rumah Tidak Layak Huni	Unit Rumah	64	1,407,630,000
				2	Pendataan dan Verifikasi Penyelenggaraan Kawasan Permukiman Kumuh	Dokumen	1	180,500,000	
				3	Penyusunan Rencana Tapak (Site Plan) dan Detail Engineering Design (DED) Peremajaan/Pemugaran Permukiman Kumuh	Dokumen	2	340,000,000	
3	Meningkatnya Pelayanan Sarana Prasarana Lingkungan	Pengembangan Permukiman	1	Penyelenggaraan Infrastruktur pada Permukiman di Kawasan Strategis Daerah Kabupaten/Kota	1	Pembangunan dan Pengembangan Infrastruktur Kawasan Permukiman di Kawasan Strategis Daerah Kabupaten/Kota	Paket	50	24,808,495,900

				2	Pemanfaatan dan Pemeliharaan Infrastruktur Kawasan Permukiman di Kawasan Strategis Daerah Kabupaten/Kota	Sistem Jaringan dan Paket	1 dan 5	9,338,397,867
				3	Pengawasan dan Pengendalian Infrastruktur Kawasan Permukiman di Kawasan Strategis Daerah Kabupaten/Kota	Paket	5	19,242,372,303
				4	Pembinaan Penyelenggaraan Infrastruktur Kawasan Permukiman di Kawasan Strategis Daerah Kabupaten/Kota	Dokumen, Paket, Orang	1,1,125	1,891,723,900
		Pengelolaan dan Pengembangan Sistem Drainase	1	1	Pembangunan Sistem Drainase Perkotaan	Lokasi	6	836,607,350
				2	Rehabilitasi Saluran Drainase Perkotaan	Meter	1000	5,305,907,500
		Pengelolaan dan Pengembangan Sistem Air Limbah	1	1	Penyusunan Rencana, Kebijakan, Strategi dan Teknis Sistem Pengelolaan Air Limbah Domestik dalam Daerah Kabupaten/Kota	Dokumen	1	730,424,000
				2	Pembangunan/Penyediaan Sub Sistem Pengolahan Setempat	Desa	20	10,357,000,000
				3	Supervisi Pembangunan/Rehabilitasi/Peningkatan/Perluasan Sistem Pengelolaan Air Limbah Domestik Terpusat Skala Permukiman	Dokumen	1	324,850,000
		Peningkatan Prasarana, Sarana dan Utilitas Umum (PSU)	1	1	Koordinasi dan Sinkronisasi dalam rangka Penyediaan Prasarana, Sarana, dan Utilitas Umum Perumahan	Paket	1	826,584,600

Meningkatnya Pemenuhan Dukungan Manajemen Perkantoran	Penunjang Urusan Pemerintahan Daerah Kabupaten/Kota	1	Perencanaan, Penganggaran, dan Evaluasi Kinerja Perangkat Daerah	1	Penyusunan Dokumen Perencanaan Perangkat Daerah	Dokumen	3	63,054,824
				2	Koordinasi dan Penyusunan Dokumen RKA-SKPD	Dokumen	5	45,459,600
				3	Koordinasi dan Penyusunan Dokumen Perubahan RKA-SKPD	Dokumen	5	45,182,700
				4	Koordinasi dan Penyusunan Laporan Capaian Kinerja dan Ikhtisar Realisasi Kinerja SKPD	Dokumen	5	45,469,500
				5	Evaluasi Kinerja Perangkat Daerah	Laporan	1	73,836,300
		2	Administrasi Keuangan Perangkat Daerah	1	Penyediaan Gaji dan Tunjangan ASN	Orang	72	6,689,075,313
				2	Koordinasi dan Penyusunan Laporan Keuangan Akhir Tahun SKPD	Laporan	1	24,840,600
				3	Koordinasi dan Penyusunan Laporan Keuangan Bulanan/ Triwulanan/Semesteran SKPD	Laporan	1	26,302,900
				4	Penyusunan Pelaporan dan Analisis Prognosis Realisasi Anggaran	Dokumen	1	25,000,000
		3	Administrasi Barang Milik Daerah pada Perangkat Daerah	1	Rekonsiliasi dan Penyusunan Laporan Barang Milik Daerah pada SKPD	Laporan	1	24,937,000
			Administrasi Kepegawaian Perangkat Daerah	1	Pengadaan Pakaian Dinas beserta Atribut Kelengkapannya	Paket	1	368,550,000
				2	Pendidikan dan Pelatihan Pegawai Berdasarkan Tugas dan Fungsi	Orang	10	175,000,000

			4	Administrasi Umum Perangkat Daerah	1	Penyediaan Komponen Instalasi Listrik/Penerangan Bangunan Kantor	Paket	1	257,489,000
					2	Penyediaan Peralatan Rumah Tangga	Paket	1	129,984,800
					3	Penyediaan Bahan Logistik Kantor	Paket	1	330,001,600
					4	Penyediaan Barang Cetak dan Penggandaan	Paket	1	304,677,074
					5	Penyelenggaraan Rapat Koordinasi dan Konsultasi SKPD	Laporan	1	255,992,000
					6	Dukungan Pelaksanaan Sistem Pemerintahan Berbasis Elektronik pada SKPD	Dokumen	1	240,991,399
			5	Pengadaan Barang Milik Daerah Penunjang Urusan Pemerintah Daerah	1	Pengadaan Kendaraan Dinas Operasional atau Lapangan	Unit	2	71,500,000
					2	Pengadaan Mebel	Paket	1	133,877,850
					3	Pengadaan Sarana dan Prasarana Gedung Kantor atau Bangunan Lainnya	Unit	1	209,139,700
			6	Penyediaan Jasa Penunjang Urusan Pemerintahan Daerah	1	Penyediaan Jasa Surat Menyurat	Laporan	12	19,658,448
					2	Penyediaan Jasa Komunikasi, Sumber Daya Air dan Listrik	Laporan	12	189,474,386
					3	Penyediaan Jasa Pelayanan Umum Kantor	Laporan	12	5,501,952,472

			7	Pemeliharaan Barang Milik Daerah Penunjang Urusan Pemerintahan Daerah	1	Penyediaan Jasa Pemeliharaan, Biaya Pemeliharaan, dan Pajak Kendaraan Perorangan Dinas atau Kendaraan Dinas Jabatan	Unit	49	236,800,000
					2	Pemeliharaan/Rehabilitasi Gedung Kantor dan Bangunan Lainnya	Unit	1	962,186,150
					3	Pemeliharaan/Rehabilitasi Sarana dan Prasarana Pendukung Gedung Kantor atau Bangunan Lainnya	Unit	1	140,500,000

Purwakarta,

Kepala Dinas Perumahan dan Kawasan Permukiman

Kabupaten Purwakarta,

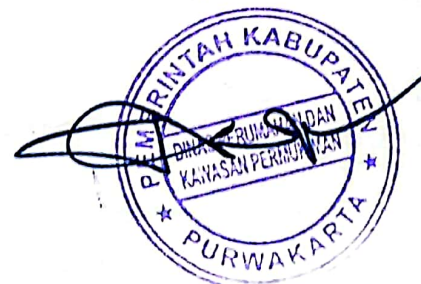

AGUNG WAHYUDI, ST, MT, MM,

NIP. 1780811 200312 1 005

Peta Relasi

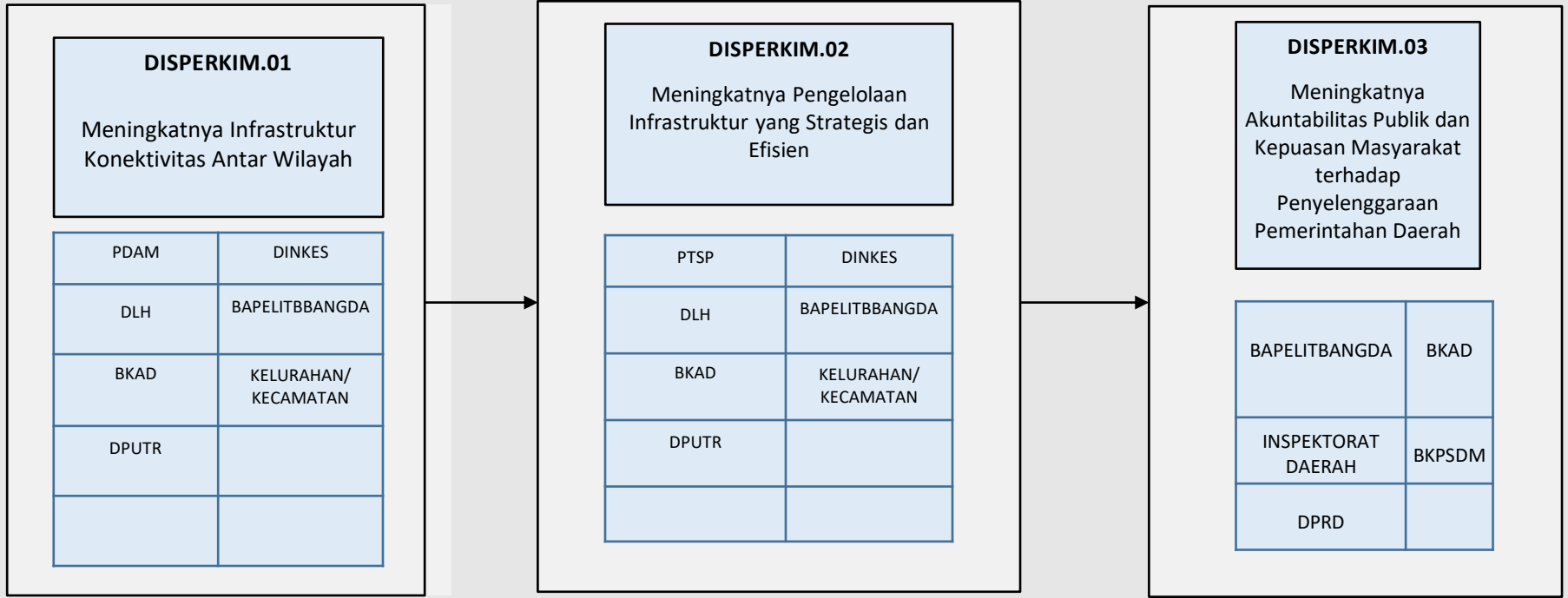

Peta Relasi

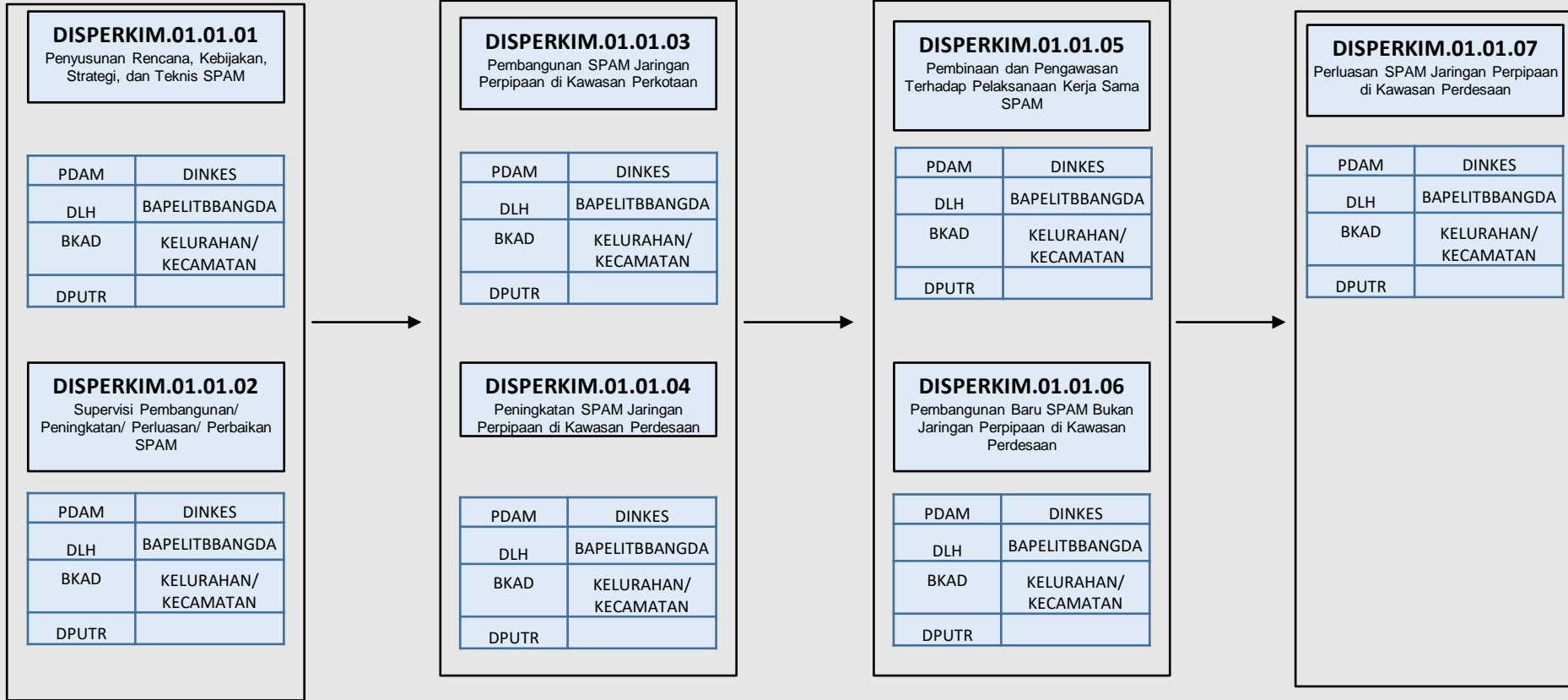

Peta Relasi

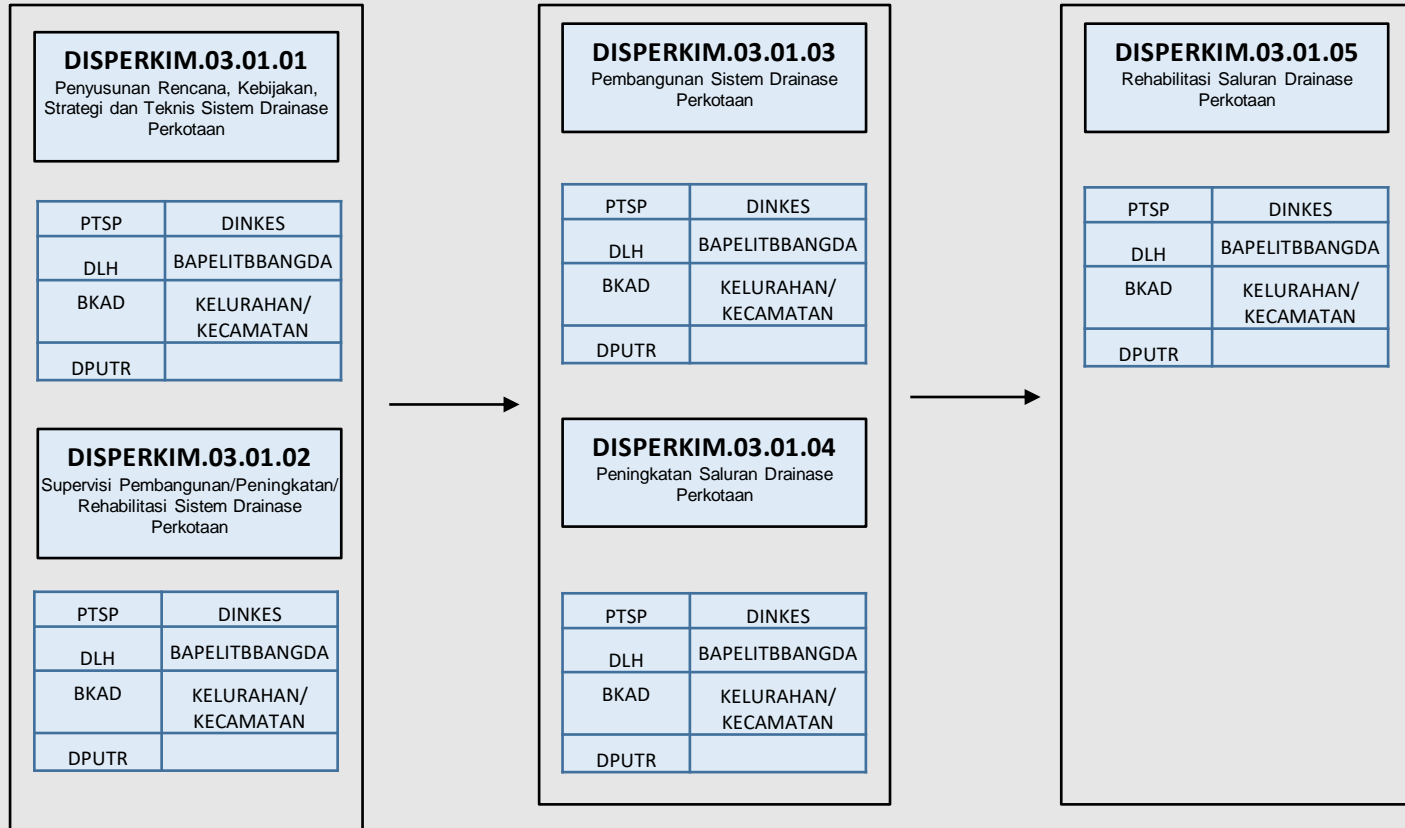

Peta Relasi

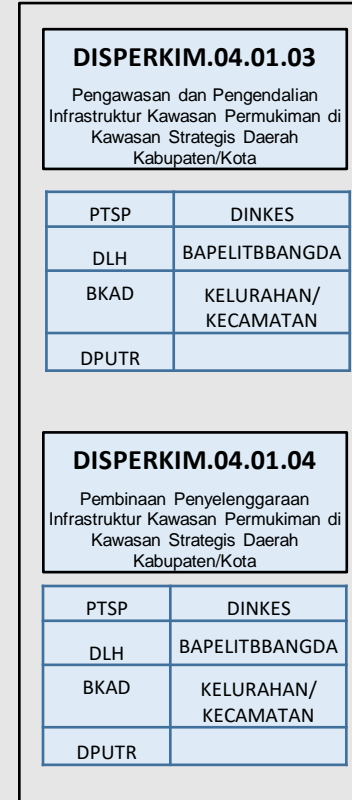
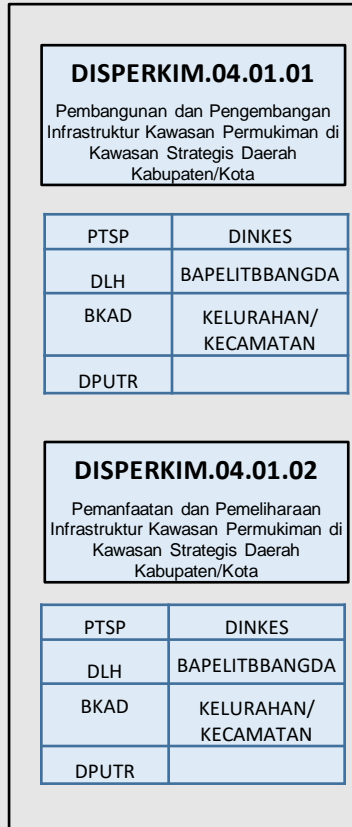

Peta Relasi

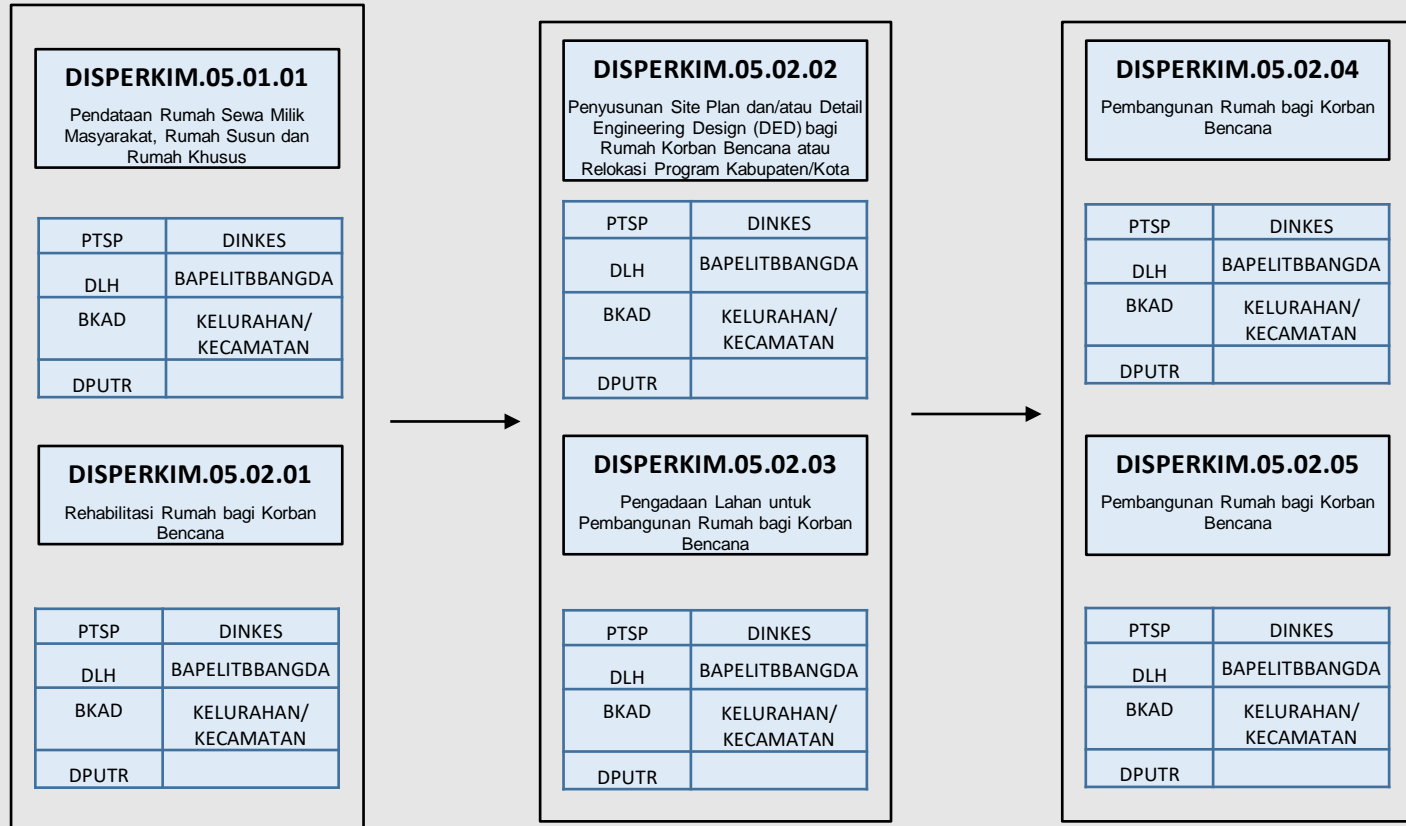

Peta Relasi

DISPERKIM.05.01.01

Pendataan Rumah Sewa Milik Masyarakat, Rumah Susun dan Rumah Khusus

PTSP	DINKES
DLH	BAPELITBBANGDA
BKAD	KELURAHAN/ KECAMATAN
DPUTR	

DISPERKIM.05.02.01

Rehabilitasi Rumah bagi Korban Bencana

PTSP	DINKES
DLH	BAPELITBBANGDA
BKAD	KELURAHAN/ KECAMATAN
DPUTR	

DISPERKIM.05.02.02

Penyusunan Site Plan dan/atau Detail Engineering Design (DED) bagi Rumah Korban Bencana atau Relokasi Program Kabupaten/Kota

PTSP	DINKES
DLH	BAPELITBBANGDA
BKAD	KELURAHAN/ KECAMATAN
DPUTR	

DISPERKIM.05.02.03

Pengadaan Lahan untuk Pembangunan Rumah bagi Korban Bencana

PTSP	DINKES
DLH	BAPELITBBANGDA
BKAD	KELURAHAN/ KECAMATAN
DPUTR	

DISPERKIM.05.02.04

Pembangunan Rumah bagi Korban Bencana

PTSP	DINKES
DLH	BAPELITBBANGDA
BKAD	KELURAHAN/ KECAMATAN
DPUTR	

DISPERKIM.05.02.05

Pembangunan Rumah Khusus beserta PSU bagi Korban Bencana atau Relokasi Program Kabupaten/Kota

PTSP	DINKES
DLH	BAPELITBBANGDA
BKAD	KELURAHAN/ KECAMATAN
DPUTR	

DISPERKIM.05.03.01

Fasilitas Pengelolaan Kelembagaan dan Pemilik/Penghuni Rumah Susun

PTSP	DINKES
DLH	BAPELITBBANGDA
BKAD	KELURAHAN/ KECAMATAN
DPUTR	

DISPERKIM.05.03.02

Penatausahaan Pemanfaatan Rumah Susun Umum dan/atau Rumah Khusus

PTSP	DINKES
DLH	BAPELITBBANGDA
BKAD	KELURAHAN/ KECAMATAN
DPUTR	

Peta Relasi

DISPERKIM.06.01.01

Penyusunan/Review/Legalisasi Kebijakan Bidang PKP

PTSP	DINKES
DLH	BAPELITBBANGDA
BKAD	KELURAHAN/ KECAMATAN
DPUTR	

DISPERKIM.06.02.01

Penyusunan Rencana Tapak (Site Plan) dan Detail Engineering Design (DED) Perumahan/Pemugaran Permukiman Kumuh

PTSP	DINKES
DLH	BAPELITBBANGDA
BKAD	KELURAHAN/ KECAMATAN
DPUTR	

DISPERKIM.05.02.02

Penyusunan Site Plan dan/atau Detail Engineering Design (DED) bagi Rumah Korban Bencana atau Relokasi Program Kabupaten/Kota

PTSP	DINKES
DLH	BAPELITBBANGDA
BKAD	KELURAHAN/ KECAMATAN
DPUTR	

DISPERKIM.05.02.03

Pengadaan Lahan untuk Pembangunan Rumah bagi Korban Bencana

PTSP	DINKES
DLH	BAPELITBBANGDA
BKAD	KELURAHAN/ KECAMATAN
DPUTR	

DISPERKIM.05.02.04

Pembangunan Rumah bagi Korban Bencana

PTSP	DINKES
DLH	BAPELITBBANGDA
BKAD	KELURAHAN/ KECAMATAN
DPUTR	

DISPERKIM.05.02.05

Pembangunan Rumah Khusus beserta PSU bagi Korban Bencana atau Relokasi Program Kabupaten/Kota

PTSP	DINKES
DLH	BAPELITBBANGDA
BKAD	KELURAHAN/ KECAMATAN
DPUTR	

DISPERKIM.05.03.01

Fasilitasi Pengelolaan Kelembagaan dan Pemilik/Penghuni Rumah Susun

PTSP	DINKES
DLH	BAPELITBBANGDA
BKAD	KELURAHAN/ KECAMATAN
DPUTR	

DISPERKIM.05.03.02

Penatausahaan Pemanfaatan Rumah Susun Umum dan/atau Rumah Khusus

PTSP	DINKES
DLH	BAPELITBBANGDA
BKAD	KELURAHAN/ KECAMATAN
DPUTR	

Peta Relasi

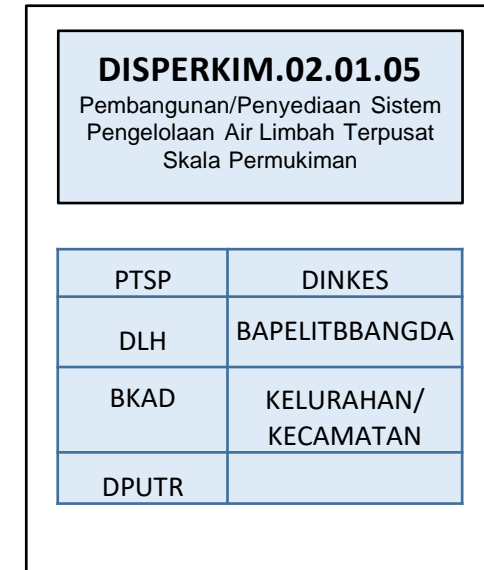
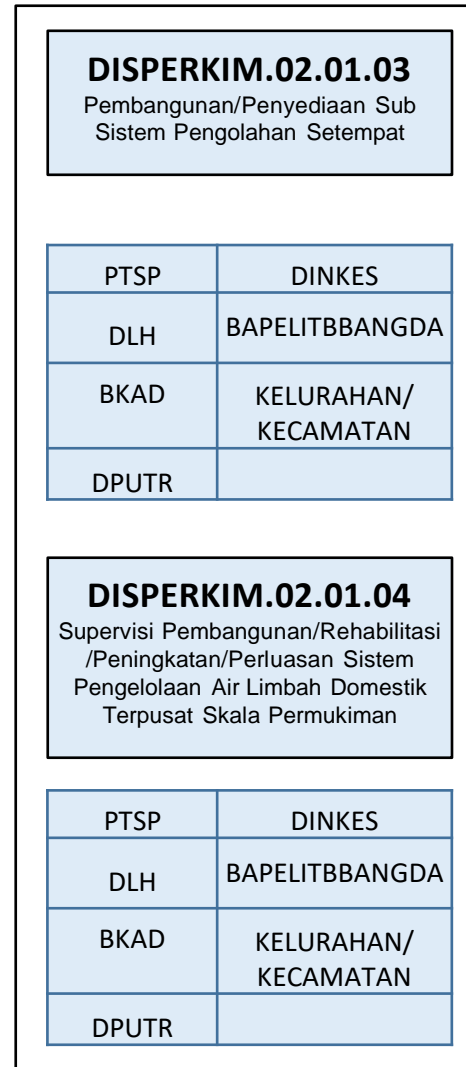
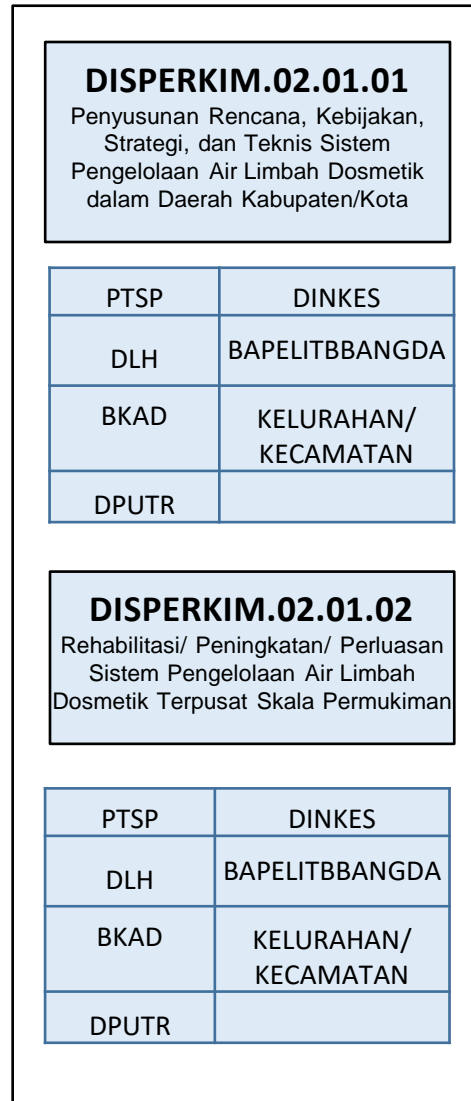

Purwakarta, 2023
Kepala Dinas Perumahan dan Kawasan Permukiman
Kabupaten Purwakarta

AGUNG WAHYUDI, ST., MT., MM.
NIP. 19780811 200312 1 005