

POHON KINERJA (CASCADING) DINAS PENGENDALIAN PENDUDUK DAN KELUARGA BERENCANA KABUPATEN PURWAKARTA TAHUN 2023

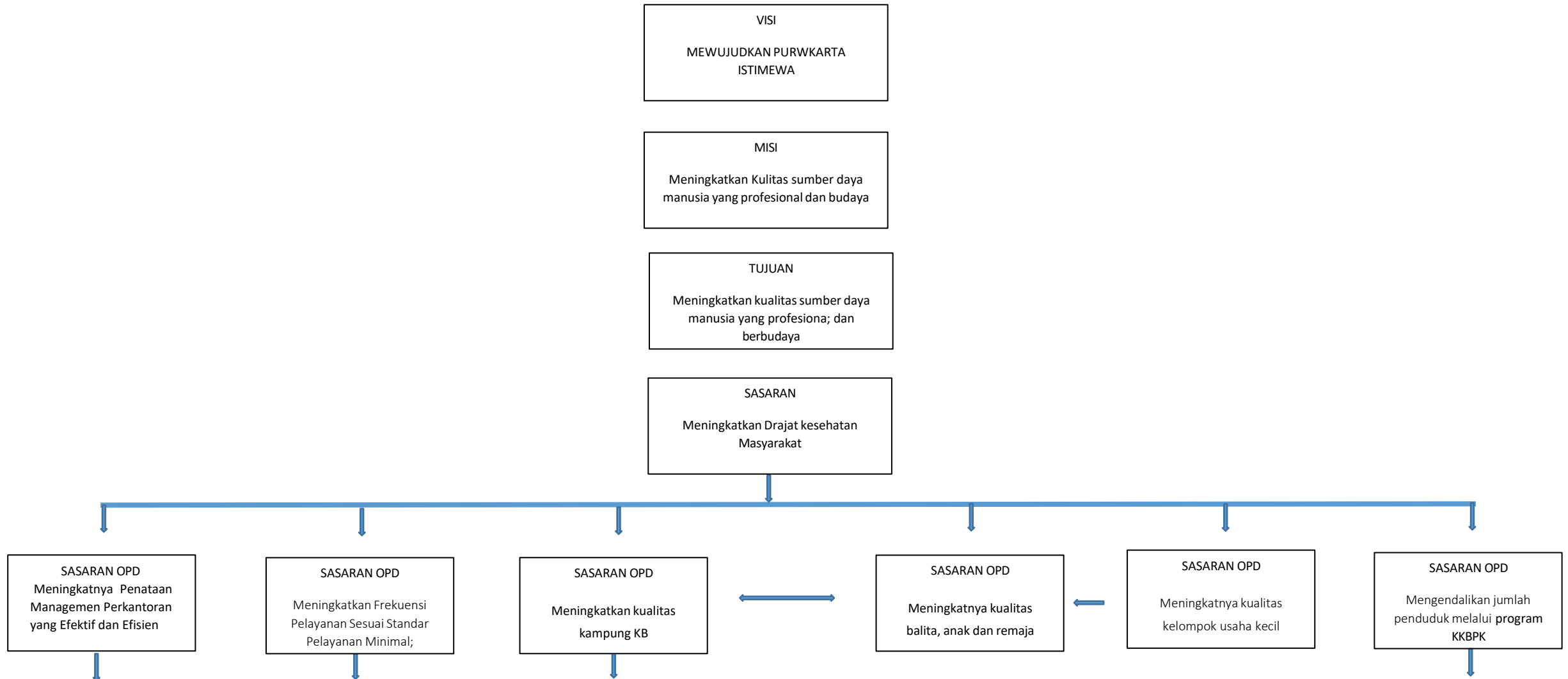

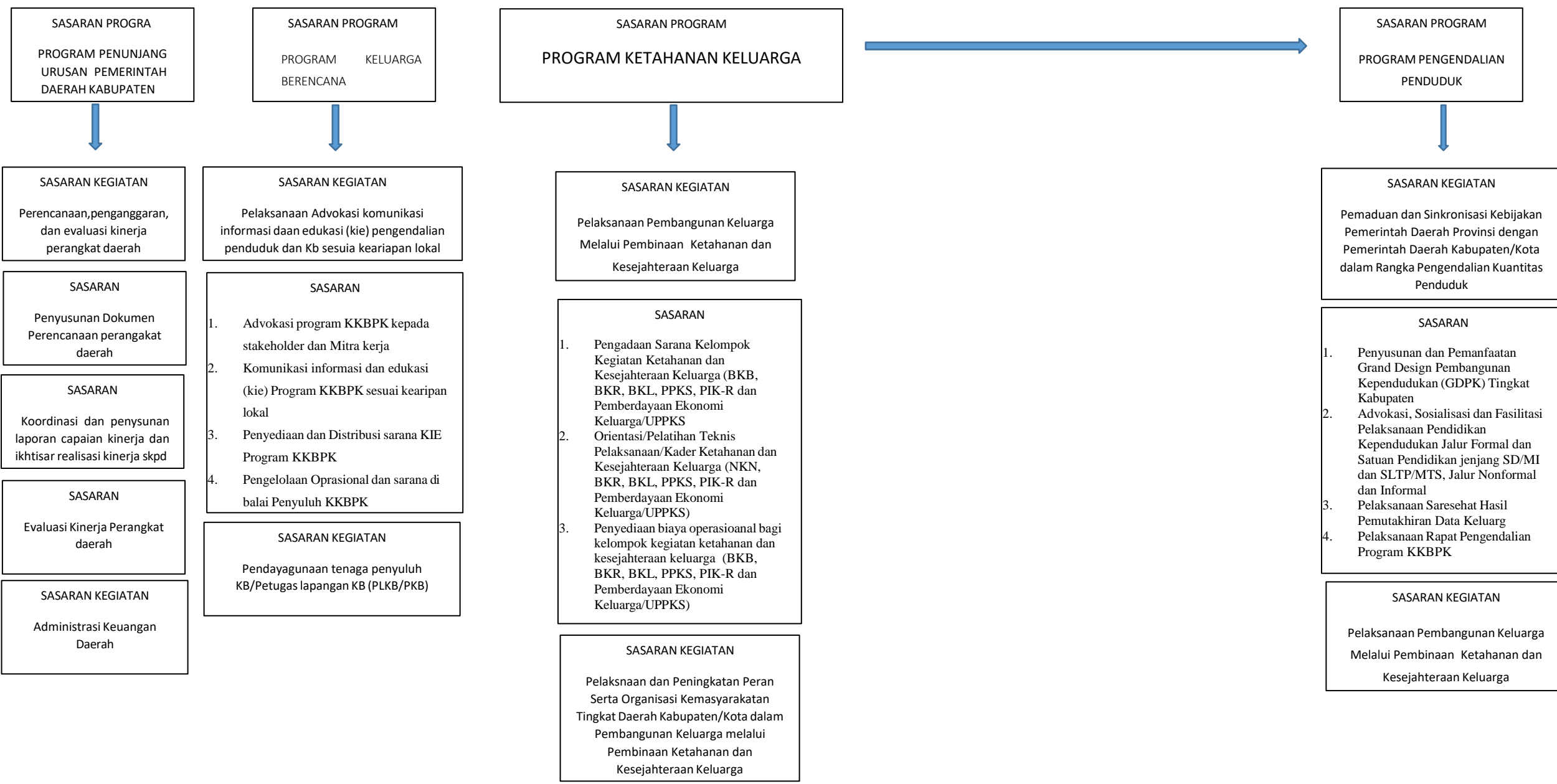

SASARAN

1. Penyediaan Gaji dan Tunjangan ASN
2. Koordinas dan Penyusunan Laporan Keuangan Akhir Tahun SKPD

SASARAN KEGIATAN

Administrasi Barang Milik Daerah Pada Perangkat Daerah

SASARAN

Rekonsiliasi dan Penyusunan Laporan Barang Milik Daerah pada SKPD

SASARAN KEGIATAN

Administrasi Umum Perangkat Daerah

SASARAN

1. Penyediaan Komponen Instalasi Listrik/Penerangan Bangunan Kantor
2. Penyediaan Peralatan dan Perlengkapan Kantor
3. Penyediaan peralatan rumah tangga
4. Penyediaan Bahan Logostik Kantor
5. Penyediaan Barang cetakan dan Peggandaan Fasilitas Kunjungan Tamu
6. Penyelenggaraan Rapat Koordinasi dan Konsultasi SKPD

SASARAN

1. Pembinaan IMP dan Program KKBPK di Lini lapangan oleh PKB/PLKB
2. Penguatan pelaksanaan penyuluhan penggerakan pelayanan dan pengembangan program KKBPK untuk petugas Keluarga penyuluh lapangan Keluarga Berencana (PKB/PLKB)
3. Penggerakan kader institusi masyarakat perdesaan (IMP)

SASARAN KEGIATAN

Pengendalian Pendistribusian kebutuhan alat dan obat kontrasepsi serta pelaksanaan pelayanan KB di daerah kabupaten /kota

SASARAN

1. Pengendalian pendistribusian Alat dan Obat kontrasepsi dan Sarana penunjang Pelayanan KB ke fasilitas kesehatan termasuk jaringan dan jejaringnya
2. Peningkatan kesertaan penggunaan metode kontrasepsi jangka panjang MKJP
3. Penyediaan Dukungan Ayoman Komplikasi Berat dan Kegagalan Penggunaan MKJP
4. Penyediaan Sarana Penunjang Pelayanan KB
5. Dukungan Operasional Pelayanan KB Bergerak

SASARAN KEGIATAN

Pemberdayaan dan Peningkatan Peran serta Organisasi Kemasyarakatan Tingkat Daerah Kabupaten/Kota dalam Pelaksanaan Pelayanan dan Pembinaan Kesertaan Ber-KB

SASARAN

4. Pendayagunaan mitra kerja dan organisasi kemasyarakatan dalam penggerakan operasional pembinaan program ketahanan dan kesejahteraan keluarga (BKB,BKR,BKL, PPPKS PIK-R dan pemberdayaan ekonomi keluarga/UPPKS)
5. Pelaksnaan Peningkatan Kapasitas Mitra dan Organisasi Kemasyarakatan dalam Pengelolaan Program Ketahanan (BKB,BKR,BKL, PPPKS PIK-R dan pemberdayaan ekonomi keluarga/UPPKS)

SASARAN

1. Pembinaan dan Pengawasan Penyelenggaraan sistem informasi Keluarga
2. Pengelolaan dan Pelaporan Data Pengendalian Lapangan dan Pelayanan KB

SASARAN KEGIATAN

Pengadaan Barang Milik
Daerah Penunjang Urusan
Pemerintah Daerah

SASARAN

Pengadaan Mebel

SASARAN KEGIATAN

Penyediaan Jasa Penunjang
Urusan Pemerintahan Daerah

SASARAN

1. Penyediaan Jasa Surat menyurat
2. Penyediaan Jasa Komunikasi, Sumber daya air dan Listrik
3. Penyediaan Jasa Pelayanan Umum Kantor

SASARAN KEGIATAN

Pemeliharaan Barang Milik
Daerah Penunjang Urusan

SASARAN

1. Penguatan Peran serta Oraginasasi kemasyarakatan dan mitra kerja lainnya dalam pelaksanaan pelayanan dan pembinaan kesertaan Ber-KB
2. Pelaksanaan dan pengelolaan program KKBPK di kampung KB

SASARAN

1. Penyediaan Jasa pemeliharaan dan Pajak Kendaraan Perorangan Dinas atau Kendaraan Dinas Jabatan
2. Penyediaan Jasa pemeliharaan Pajak dan Perizinan Kendaraan Dinas Operasional atau Lapangan
3. Pemeliharaan/Rehabilitas Gedung Kantor dan Bangunan Lainnya
4. Pemeliharaan/Rehabilitas Sarana dan Prasarana Pendukung Gedung Kantor atau Bangunan Lainnya

CROSCUTING

DINAS PENGENDALIAN PENDUDUK DAN KELUARGA BERENCANA KABUPATEN PURWAKARTA

RPJMD

VISI KABUPATEN PURWAKARTA

MEWUJUDKAN PURWAKARTA ISTIMEWA

MISI I KABUPATEN PURWAKARTA

MENINGKATKAN KULITAS SUMBER DAYA MANUSIA YANG PROFESIONAL DAN BUDAYA

TUJUAN

Meningkatkan kualitas sumber daya manusia yang profesiona; dan berbudaya

SASARAN

Meningkatkan Drajat kesehatan Masyarakat

SASARAN STRATEGIS OPD

Meningkatkan frekuensi pelayanan sesuai

Meningkatnya kualitas kampung KB

Meningkatnya kualitas Balita, Anak dan Remaja

Meningkatnya kualitas kelompok usaha

Mengendalikan Jumlah Penduduk melalui Program KKBPK

INDIKATOR KINERJA SASARAN

1. Cakupan pasangan usia subur yang menjadi peserta KB aktif
2. Persentase jumlah peserta KB mandiri
3. Cakupan pasangan usia subur (PUS) yang ingin ber kb tidak terpenuhi (Unmet need)
4. Cakupan jumlah pelayanan kontrasepsi
5. Menurunnya droop out peserta KB
6. Cakupan Pasangan Usia Subur (PUS) yang istrinya dibawah usia 20 tahun/meningkatkan rata-rata usia kawin
7. Cakupan peran serta partisipasi masyarakat IMP
8. Rasio Petugas Lapangan Keluarga Berencana/ Penyuluh Keluarga Berencana (PLKB/PKB)
9. Efektifitas dan efesiensi penggunaan alat kontrasepsi (Alekon)

INDIKATOR KINERJA SASARAN

1. Cakupan kesertaan masyarakat dalam ber-KB

INDIKATOR KINERJA SASARAN

1. Cakupan kelompok tri bina

INDIKATOR KINERJA SASARAN

1. Cakupan ekonomi keluarga

INDIKATOR KINERJA SASARAN

1. Cakupan masyarakat, Keluarga se Kabupaten Purwakarta
2. Cakupan OPD Terkait dilingkungan Pemda dan SLTP / SLTA yang ada di Kabupaten Purwakarta

RENSTRA



PROGRAM
KELUARGA



PROGRAM PEMBANGUNAN KETAHANAN
KELUARGA



PROGRAM
PENGENDALIAN
PENDUDUK

KEPALA DINAS PENGENDALIAN PENDUDUK DAN
KELUARGA BERENCANA
KABUPATEN PURWAKARTA



[Handwritten Signature]
H. YAYAT HIDAYAT, S. Sos

NIP. 19700215 199703 1 009