

CASCADINGKINERJA

DINAS PEMBERDAYAAN MASYARAKAT DAN DESA KABUPATEN PURWAKARTA TAHUN 2022

DINAS PEMBERDAYAAN MASYARAKAT DAN DESA KABUPATEN PURWAKARTA

Jl. Purnawarman Timur Purwakarta

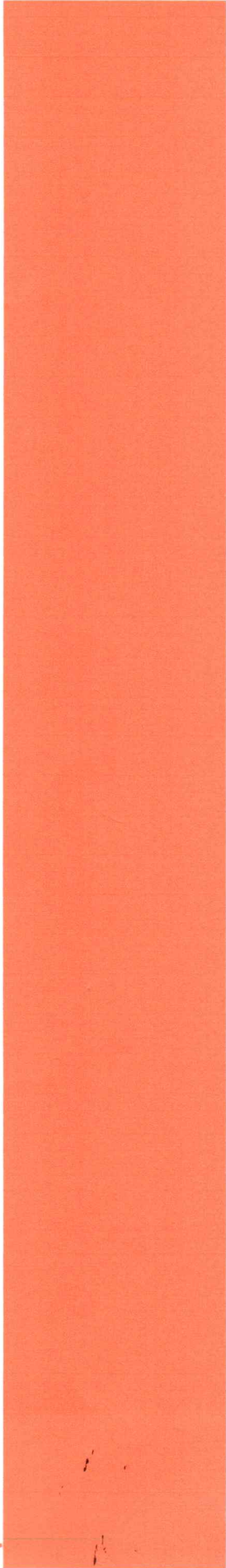
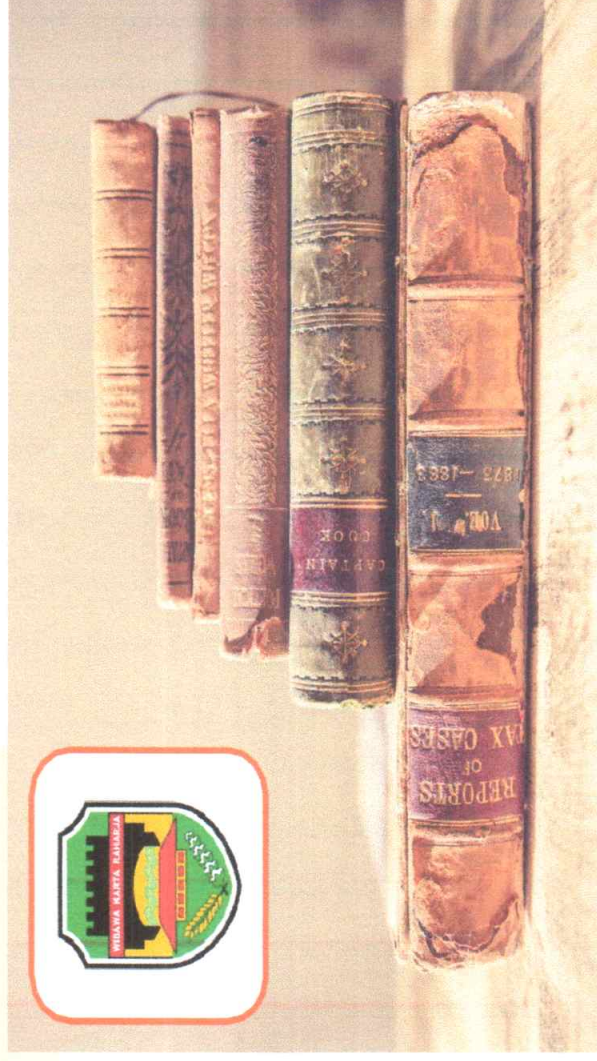

CASCADING KINERJA KEPALA DINAS PEMBERDAYAAN MASYARAKAT DAN DESA TAHUN 2022

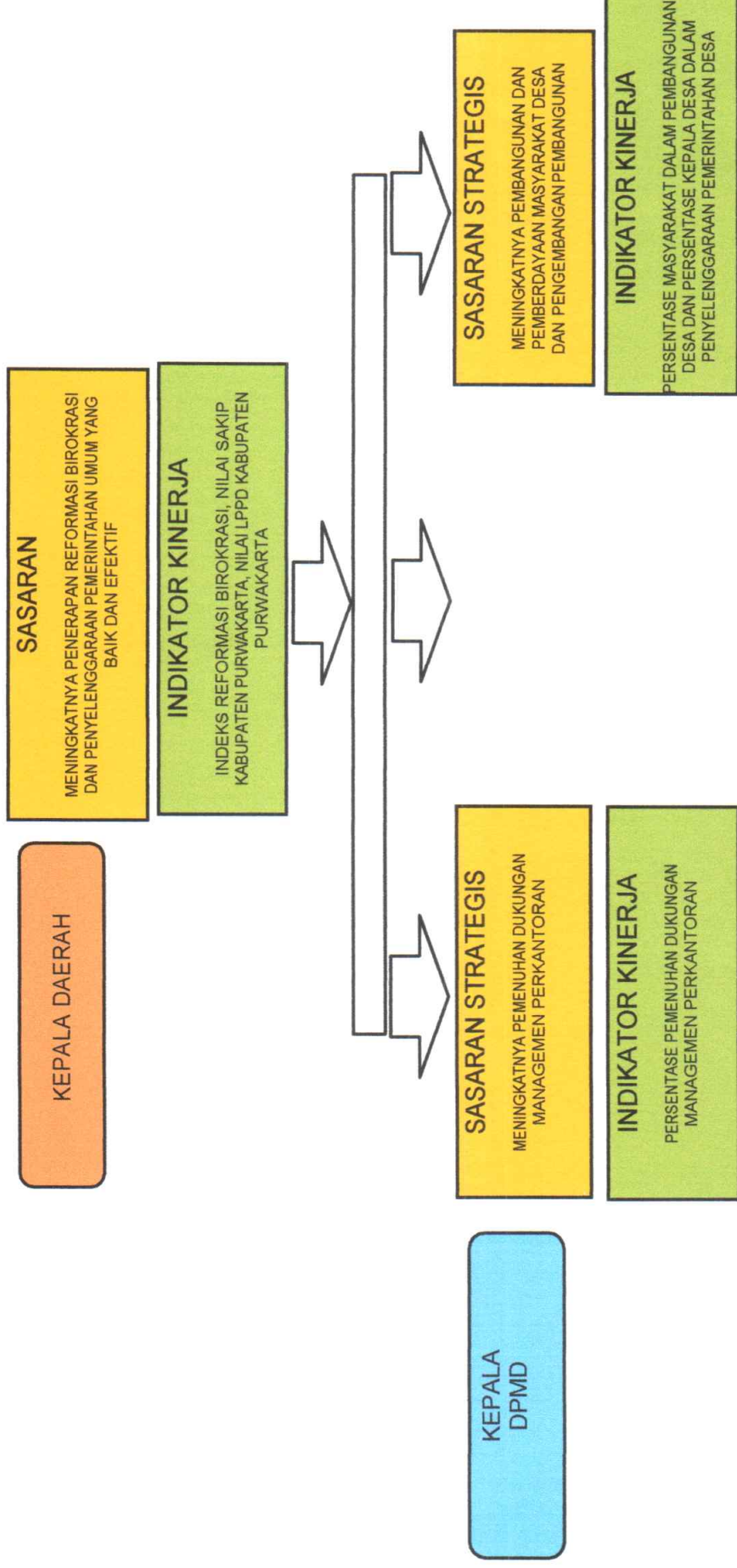

Purwakarta, Januari 2022

PEMERINTAH KABUPATEN PURWAKARTA

DINAS PEMBERDAYAAN MASYARAKAT DAN DESA
KABUPATEN PURWAKARTA

DINAS PEMBERDAYAAN MASYARAKAT DAN DESA

PURWAKARTA

Jaya Prandio, S.STP, M.Si
NIP. 197803061998121001

CASCADING KINERJA SEKRETARIS DPMD TAHUN 2022

KEPALA DPMD

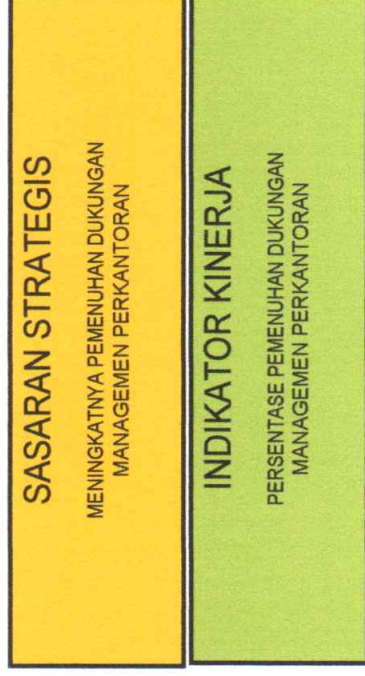

SEKRETARIS
DPMD

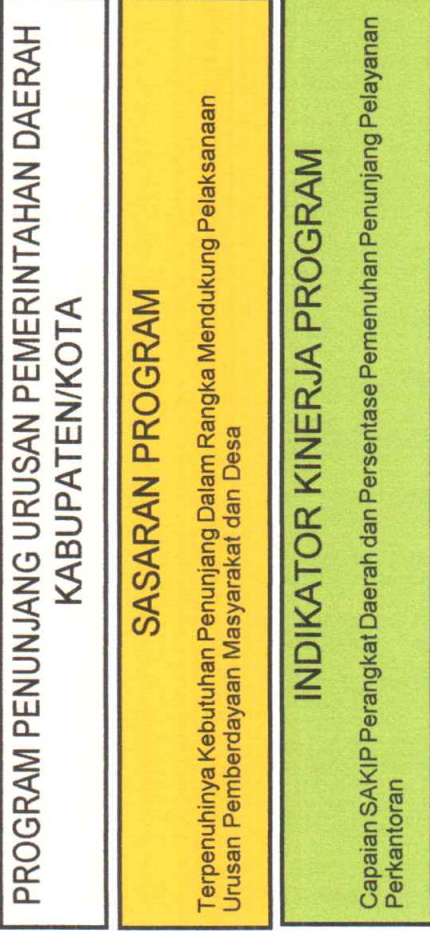

URUSAN PEMBERDAYAAN
MASYARAKAT DAN DESA

Purwakarta, Januari 2022

KEPALA

DINAS PEMBERDAYAAN MASYARAKAT DAN DESA
KABUPATEN PURWAKARTA



CASCADING KINERJA SEKRETARIAT DPMD TAHUN 2022

URUSAN PEMBERDAYAAN MASYARAKAT DAN DESA

SEKRETARIS DPMD

PROGRAM PENUNJANG URUSAN PEMERINTAHAN DAERAH KABUPATEN/KOTA

SASARAN PROGRAM

Terpenuhinya kebutuhan penunjang dalam rangka mendukung pelaksanaan urusan pemberdayaan masyarakat dan desa

INDIKATOR KINERJA PROGRAM

Capaian SAKIP Perangkit Daerah dan Persentase Pemenuhan Penunjang Pelayanan Pemerintahan

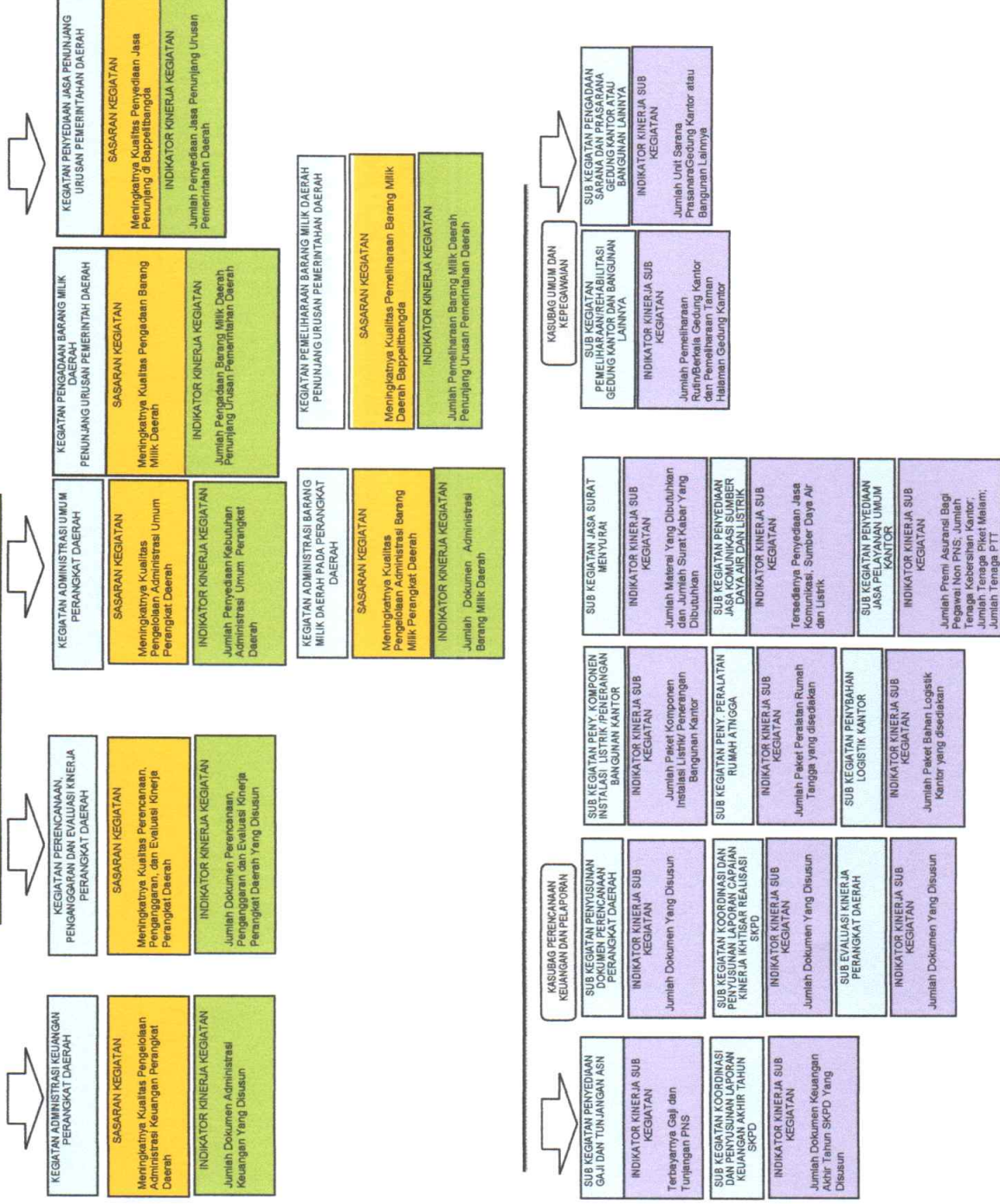

SUB KEGIATAN REKONSILIASI DAN PENYUSUNAN LAPORAN BARANG MILIK DNEPDAH
 INDIKATOR KINERJA SUB KEGIATAN
 Jumlah Dokumen Yang Disusun

SUB KEGIATAN PENY. BARANG CETAKAN DAN PENGANDIAAN
 INDIKATOR KINERJA SUB KEGIATAN
 Jumlah Paket Barang Cetak dan Pengandian yang disediakan

SUB KEGIATAN PENY. RAPAT KOORDINASI DAN KONSULTASI SKPD
 INDIKATOR KINERJA SUB KEGIATAN
 Jumlah Laporan Peny. Rapat Koordinasi dan Konsultasi SKPD

SUB KEGIATAN PENATAUSAHAAN ARSIP DINAMIS PADA SKPD
 INDIKATOR KINERJA SUB KEGIATAN
 Jumlah Dokumen Penatausahaan Arsip Dinamis pada SKPD

SUB KEGIATAN PENYEDIAAN JASA PEMELIHARAAN DAN PAJAK KENDARAAN PERORANGAN DINAS ATAU KENDARAAN DINAS JABATAN
 INDIKATOR KINERJA SUB KEGIATAN
 Jumlah Pemeliharaan dan Perizinan Kendaraan Dinas/Operasional Kantor

SUB KEGIATAN PENYEDIAAN JASA PEMELIHARAAN, BIAYA PEMELIHARAAN DAN PAJAK KENDARAAN DINAS ATAU LAPANG
 INDIKATOR KINERJA SUB KEGIATAN
 Jumlah Pemeliharaan dan Perizinan Kendaraan Dinas/Operasional Kantor

SUB KEGIATAN PEMELIHARAAN PERALATAN SAHAJA DAN PERUSAHAAN GEDUNG KANTOR ATAU BANGUNAN LAINNYA
 INDIKATOR KINERJA SUB KEGIATAN
 Jumlah Pemeliharaan / Rehib Sarana dan Prasarana Gedung Yang Dibutuhkan

Purwakarta, Januari 2022

KEPALA

DINAS PEMBERDAYAAN MASYARAKAT DAN DESA
 KABUPATEN PURWAKARTA



CASCADING KINERJA SUBBAG PERENCANAAN KEUANGAN DAN PELAPORAN SEKRETARIAT DPMD TAHUN 2022

SEKRETARIS DPMD

PROGRAM PENUNJANG URUSAN PEMERINTAHAN DAERAH
KABUPATEN/KOTA

URUSAN PEMBERDAYAAN
MASYARAKAT DAN DESA

SASARAN PROGRAM

Terpenuhinya Kebutuhan Penunjang Dalam Rangka Mendukung Pelaksanaan
Urusan Perencanaan dan Penelitian Pengembangan

INDIKATOR KINERJA PROGRAM

Capaian SAKIP Perangkat Daerah dan Persentase Pemenuhan Penunjang Pelayanan
Perkantoran



KEGIATAN PERENCANAAN, PENGANGGARAN DAN EVALUASI KINERJA PERANGKAT DAERAH	KEGIATAN ADMINISTRASI KEUANGAN PERANGKAT DAERAH	KEGIATAN ADMINISTRASI BARANG MILIK DAERAH PADA PERANGKAT DAERAH	KEGIATAN ADMINISTRASI UMUM PERANGKAT DAERAH	KEGIATAN JASA PENUNJANG URUSAN PEMERINTAH DAERAH	KEGIATAN PEMELIHARAN BARANG MILIK DAERAH PENUNJANG URUSAN PEMERINTAH DAERAH
SASARAN KEGIATAN Meningkatnya Kualitas Perencanaan, Penganggaran, dan Evaluasi Kinerja Perangkat Daerah	SASARAN KEGIATAN Meningkatnya Kualitas Pengelolaan Administrasi Keuangan Perangkat Daerah	SASARAN KEGIATAN Meningkatnya Kualitas Pengelolaan Administrasi Barang Milik Daerah pada Perangkat Daerah	SASARAN KEGIATAN Meningkatnya Kualitas Pengelolaan Administrasi Umum Perangkat Daerah	SASARAN KEGIATAN Meningkatnya Kualitas Penyediaan Jasa Penunjang Urusan Pemerintah Daerah	SASARAN KEGIATAN Meningkatnya Kualitas Pemeliharaan Barang Milik Daerah Penunjang Urusan Pemerintah Daerah
INDIKATOR KINERJA KEGIATAN Jumlah Dokumen Perencanaan, Penganggaran dan Evaluasi Kinerja Perangkat Daerah Yang Disusun	INDIKATOR KINERJA KEGIATAN Jumlah Dokumen Administrasi Keuangan Yang Disusun	INDIKATOR KINERJA KEGIATAN Jumlah Dokumen Administrasi Barang Milik Daerah Perangkat Daerah Yang Disusun	INDIKATOR KINERJA KEGIATAN Jumlah Penyediaan Kebutuhan Administrasi Umum Perangkat Daerah	INDIKATOR KINERJA KEGIATAN Jumlah Penyediaan Jasa Penunjang Urusan Pemerintah Daerah	INDIKATOR KINERJA KEGIATAN Jumlah Pemeliharaan Barang Milik daerah Penunjang Urusan Pemerintah Daerah

KASUBAG PERENCANAAN
KEUANGAN DAN PELAPORAN



SUB KEGIATAN PENYUSUNAN
DOKUMEN PERANGKAT DAERAH

**INDIKATOR KINERJA SUB
KEGIATAN**
Jumlah Dokumen Yang Disusun

SUB KEGIATAN PENYEDIAAN
GAJI DAN TUNJANGAN ASN

**INDIKATOR KINERJA SUB
KEGIATAN**
Tebayarnya Gaji dan
Tunjangan PNS

SUB KEGIATAN REKONSILIASI
DAN PENYUSUNAN LAPORAN
BARANG MILIK DAERAH

**INDIKATOR KINERJA SUB
KEGIATAN**
Jumlah Dokumen Yang Disusun

SUB KEGIATAN PENY. KOMPONEN
INSTALASI LISTRIK/PENERANGAN
BANGUNAN KANTOR

**INDIKATOR KINERJA SUB
KEGIATAN**
Jumlah Paket komponen
Instalasi Listrik/Penerangan
Bangunan Kantor

SUB KEGIATAN JASA SURAT
MENYURAI

**INDIKATOR KINERJA SUB
KEGIATAN**
Jumlah Material Yang Dibutuhkan
dan Jumlah Surat Kabar Yang
Dibutuhkan

SUB KEGIATAN PENYEDIAAN JASA
PEMELIHARAAN, BIAYA
PEMELIHARAAN DAN PAJAK
KENDARAAN PERORANGAN DINAS
ATAU KENDARAAN DINAS JABATAN

**INDIKATOR KINERJA SUB
KEGIATAN**
Jumlah Pemeliharaan dan
Perizinan Kendaraan
Dinas/Operasional Kantor

SUB KEGIATAN KOORDINASI DAN PENYUSUNAN RENCANA CAPAIAN KINERJA MINTAS PERALISASI SKPD	INDIKATOR KINERJA SUB KEGIATAN Jumlah Dokumen Yang Disusun
SUB EVALUASI KINERJA PERANGKAT DAERAH	INDIKATOR KINERJA SUB KEGIATAN Jumlah Dokumen Yang Disusun

SUB KEGIATAN KOORDINASI DAN PENYUSUNAN RENCANA KEMUNGKINAN KEUANGAN AKHIR TAHUN SKPD	INDIKATOR KINERJA SUB KEGIATAN Jumlah Dokumen Keuangan Akhir tahun SKPD yang Disusun
--	---

SUB KEGIATAN PENY BARANG CETAKAN DAN PENGANDAMAN	INDIKATOR KINERJA SUB KEGIATAN Jumlah Paket Barang Cetak dan Pengandaman yang disediakan
SUB KEGIATAN PENY BARAT KOORDINASI DAN KONSULTASI SKPD	INDIKATOR KINERJA SUB KEGIATAN Jumlah Laporan Peny. Rapat Koordinasi dan Konsultasi SKPD
SUB KEGIATAN PENATAUSHAHAN ARSIP DINAMIS PADA SKPD	INDIKATOR KINERJA SUB KEGIATAN Jumlah Dokumen Penatausahaan Arsip Dinamis pada SKPD

SUB KEGIATAN PENYEDIAAN JASA KELOMPOK SUBSIDI DAYA AIR DAN LISTRIK	INDIKATOR KINERJA SUB KEGIATAN Tersedianya Penyediaan Jasa Komunikasi, Sumber Daya Air dan Listrik
SUB KEGIATAN PENYEDIAAN JASA PELAYANAN UMUM KANTOR	INDIKATOR KINERJA SUB KEGIATAN Jumlah Premi Asuransi Bagi Pegawai Non PNS, Jumlah Tenaga Kebersihan Kantor, Jumlah Tenaga Piket Malam, Jumlah Tenaga PTT

SUB KEGIATAN PENYEDIAAN JASA KELOMPOK SUBSIDI PEMELIHARAAN DAN PAJAK KENDARAAN DINAS ATAU LAPANG	INDIKATOR KINERJA SUB KEGIATAN Jumlah Pemeliharaan dan Perbaikan Kendaraan Dinas/Operasional Kantor
SUB KEGIATAN PEMELIHARAAN/REHABILITASI SARANA DAN PRASARANA GEDUNG KANTOR ATAU BANGUNAN LAINNYA	INDIKATOR KINERJA SUB KEGIATAN Jumlah Pemeliharaan / Rehab Sarana dan Prasarana Gedung Yang Dibutuhkan

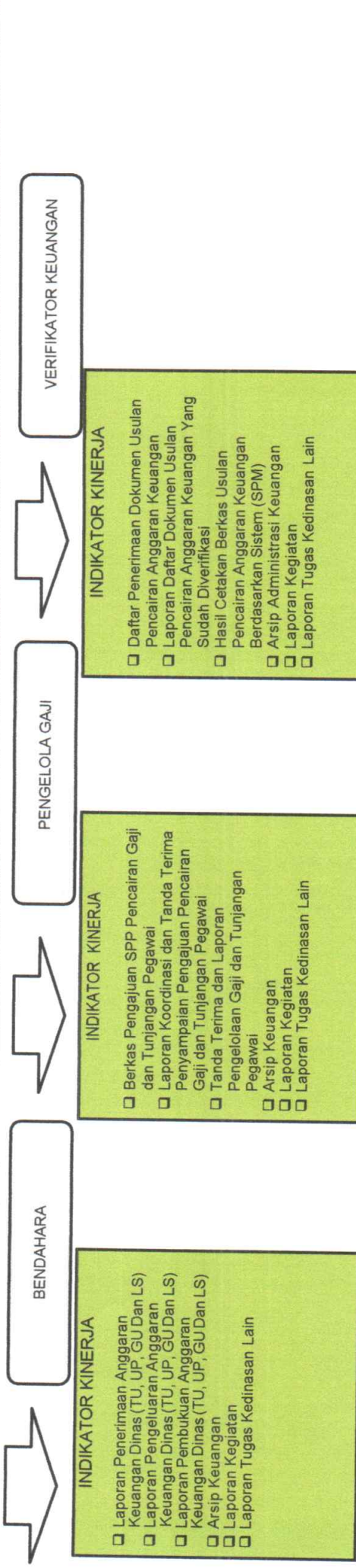

- INDIKATOR KINERJA**
- Laporan Penerimaan Anggaran Keuangan Dinas (TU, UP, GU Dan LS)
 - Laporan Pengeluaran Anggaran Keuangan Dinas (TU, UP, GU Dan LS)
 - Laporan Pembukuan Anggaran Keuangan Dinas (TU, UP, GU Dan LS)
 - Arsip Keuangan
 - Laporan Kegiatan
 - Laporan Tugas Kedinasan Lain

- INDIKATOR KINERJA**
- Berkas Pengajuan SPP Pencairan Gaji dan Tunjangan Pegawai
 - Laporan Koordinasi dan Tanda Terima Penyampailan Pengajuan Pencairan Gaji dan Tunjangan Pegawai
 - Tanda Terima dan Laporan Pengelolaan Gaji dan Tunjangan Pegawai
 - Arsip Keuangan
 - Laporan Kegiatan
 - Laporan Tugas Kedinasan Lain

- INDIKATOR KINERJA**
- Daftar Penerimaan Dokumen Usulan Pencairan Anggaran Keuangan
 - Laporan Daftar Dokumen Usulan Pencairan Anggaran Keuangan Yang Sudah Diverifikasi
 - Hasil Cetakan Berkas Usulan Pencairan Anggaran Keuangan Berdasarkan Sistem (SPM)
 - Arsip Administrasi Keuangan
 - Laporan Kegiatan
 - Laporan Tugas Kedinasan Lain

Purwakarta, Januari 2022

KEPALA

DINAS PEMBERDAYAAN MASYARAKAT DAN DESA KABUPATEN PURWAKARTA

Jaya Pranolo, S.STP, M.Si
Purwakarta, 11/01/2022
NPK.19.03.006.10012.1.001

CASCADING KINERJA SUBBAG UMUM DAN KEPEGAWAIAN SEKRETARIAT DPMD TAHUN 2022

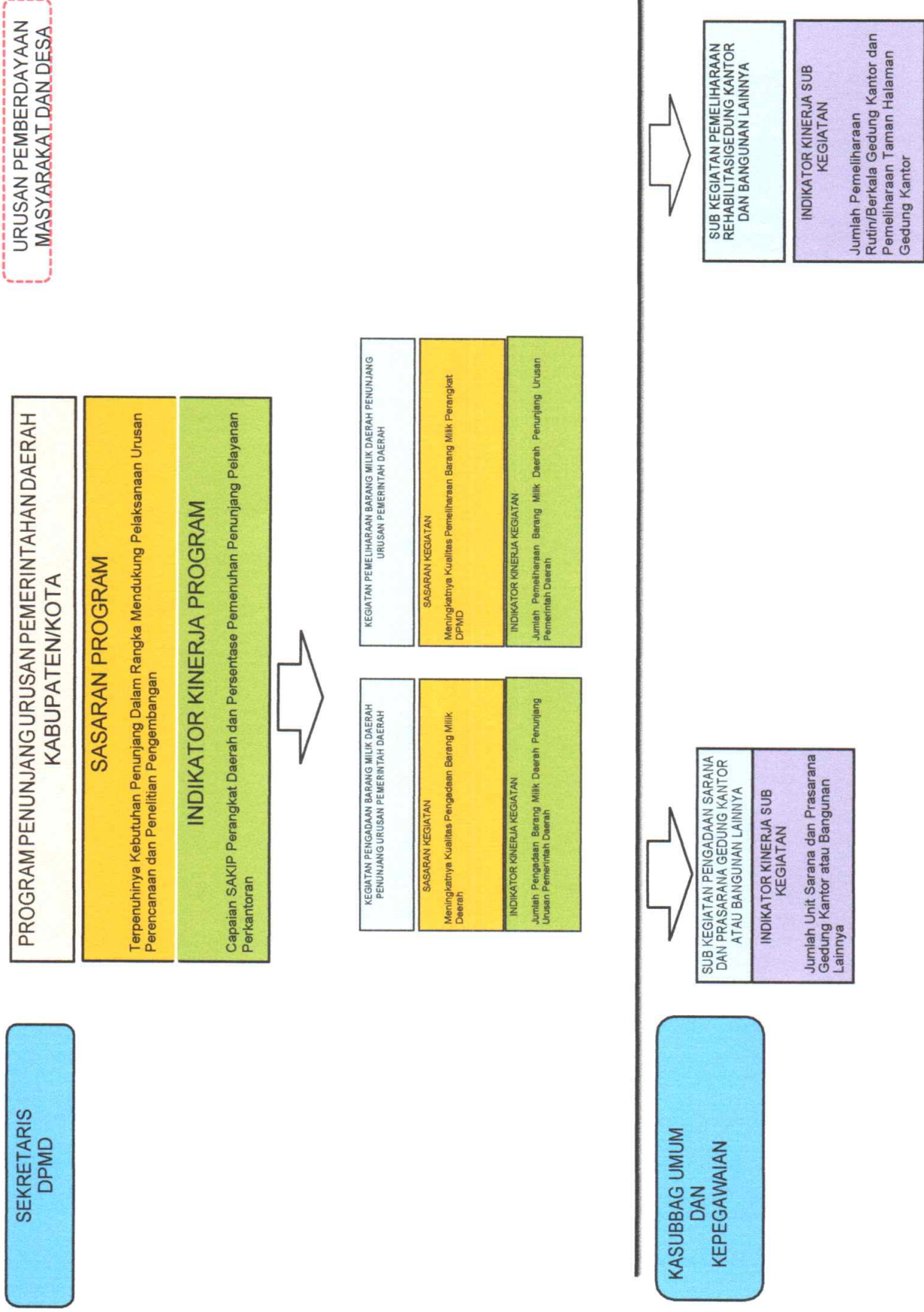

PENGELOLA KEPEGAWAIAN

PENGADMINISTRASIAN UMUM

- INDIKATOR KINERJA**
- Berkas Pengelolaan Kepegawalan
 - Laporan Koordinasi Pengelolaan Kepegawalan
 - Konsep Penyusunan Bahan Pengelolaan Kepegawalan
 - Arsip Kepegawalan
 - Laporan Kegiatan
 - Laporan Tugas Kedinasan Lain

- INDIKATOR KINERJA**
- Daftar Perencanaan Administrasi
 - Persuratan/Dokumen Tata Naskah/Dinas
 - Buku Catatan/Buku Agenda/Administrasi
 - Persuratan/Dokumen Tata Naskah/Dinas
 - Dokumentasi/Arsip Persuratan/Dokumen Tata Naskah/Dinas
 - Arsip Kepegawalan dan Persuratan Umum
 - Laporan Kegiatan
 - Laporan Tugas Kedinasan Lain

Purwakarta, Januari 2022

KEPALA

DINAS PEMBERDAYAAN MASYARAKAT DAN DESA
KABUPATEN PURWAKARTA



CASCADING KINERJA ESSELON III DINAS PEMBERDAYAAN MASYARAKAT DESA TAHUN 2022

URUSAN PEMBERDAYAAN MASYARAKAT DAN DESA

KEPALA DPMD

SASARAN STRATEGIS
MENINGKATKAN PEMBANGUNAN DAN PEMBERDAYAAN MASYARAKAT DAN DESA

INDIKATOR KINERJA
PERSENTASE MASYARAKAT DALAM PEMBANGUNAN DESA DAN PERSENTASE PEMBINAAN KEPALA DESA DALAM PENYELENGGARAAN PEMERINTAHAN DESA

KEPALA BIDANG PENGEMBANGAN KELEMBAGAAN DAN POTENSI DESA DAN BIDANG PEMBERDAYAAN USAHA EKONOMI DESA DINAS PEMBERDAYAAN MASYARAKAT DAN DESA

KEPALA BIDANG PENGEMBANGAN KELEMBAGAAN DAN POTENSI DESA DINAS PEMBERDAYAAN MASYARAKAT DAN DESA

PROGRAM PENATAAN DESA

SASARAN PROGRAM
Meningkatkan Kualitas Penataan Wilayah Desa

INDIKATOR KINERJA PROGRAM
Persentase Fasilitasi Penataan Wilayah, Kewenangan dan Sarana dan Prasarana Desa

PROGRAM PENINGKATAN KERJASAMA DESA

SASARAN PROGRAM
Meningkatkan Kualitas Kerjasama desa serta pembangunan Kawasan pedesaan

INDIKATOR KINERJA PROGRAM
Persentase Kerjasama Desa yang teralisasi, Persentase Pembangunan Kawasan Pedesaan yang dibentuk

PROGRAM ADMINISTRASI PEMERINTAHAN DESA

SASARAN PROGRAM
Meningkatkan Kualitas Administrasi Pemerintahan Desa

INDIKATOR KINERJA PROGRAM
Persentase Pembinaan Administrasi Pemerintahan Desa, Persentase Ketaatan Pemenuhan Dokumen Administrasi Pemerintahan Desa

PROGRAM PEMBERDAYAAN LEMBAGA KEMASYARAKATAN, LEMBAGA ADAT DAN MASYARAKAT HUKUM/ADAT

SASARAN PROGRAM
Meningkatkan Kualitas Pemberdayaan Lembaga Kemasyarakatan, Lembaga Adat dan Masyarakat Hukum Adat

INDIKATOR KINERJA PROGRAM
Persentase Pemberdayaan/Pembinaan Lembaga Kemasyarakatan Desa, Persentase Pengembangan Teknologi dan Inovasi Produk Unggulan Desa

KEPALA BIDANG PENGEMBANGAN DAN KELEMBAGAAAN DAN POTENSI DESA DINAS PEMBERDAYAAN MASYARAKAT DAN DESA

KEPALA BIDANG PEMERINTAHAN DESA DAN BIDANG PEMBERDAYAAN USAHA EKONOMI DESA

Purwakarta, Januari 2022
KEPALA
DINAS PEMBERDAYAAN MASYARAKAT DAN DESA
KABUPATEN PURWAKARTA

Jaya Pranolo, S.STP, M.Si
Pembina TK. I
NIP. 19780306 199612 1 001

CASCADING KINERJA ESSELON III PENGEMBANGAN KELEMBAGAAN & POTENSI DESA DINAS PEMBERDAYAAN MASYARAKAT DAN DESA TAHUN 2022

URUSAN PEMBERDAYAAN MASYARAKAT DAN DESA

SASARAN STRATEGIS
MENINGKATKAN PEMBANGUNAN DAN PEMBERDAYAAN MASYARAKAT DAN DESA

INDIKATOR KINERJA
PERSENTASE MASYARAKAT DALAM PEMBANGUNAN DESA DAN PERSENTASE PEMBINAAN KEPALA DESA DALAM PENYELENGGARAAN PEMERINTAHAN DESA



KEPALA DPMD

KEPALA BIDANG PENGEMBANGAN KELEMBAGAAN POTENSI DESA

PROGRAM PENATAAN DESA	PROGRAM PENINGKATAN KERJASAMA DESA	PROGRAM ADMINISTRASI PEMERINTAHAN DESA	PROGRAM PEMBERDAYAAN LEMBAGA KEMASYARAKATAN, LEMBAGA ADAT DAN MASYARAKAT HUKUM ADAT
SASARAN PROGRAM Meningkatkan Kualitas Penataan Wilayah Desa	SASARAN PROGRAM Meningkatkan Kualitas Kerjasama desa serta pembangunan Kawasan pedesaan	SASARAN PROGRAM Meningkatkan Kualitas Administrasi Pemerintahan Desa	SASARAN PROGRAM Meningkatkan Kualitas Pemberdayaan Lembaga Kemasyarakatan, Lembaga Adat dan Masyarakat Hukum Adat
INDIKATOR KINERJA PROGRAM Persentase Fasilitas Penataan Wilayah, Kewenangan dan Sarana dan Prasarana Desa	INDIKATOR KINERJA PROGRAM Persentase Kerjasama Desa yang teralisasi, Persentase Pembangunan Kawasan Pedesaan yang dibentuk	INDIKATOR KINERJA PROGRAM Persentase Pembinaan Administrasi Pemerintahan Desa, Persentase Ketaatan Pemenuhan Dokumen Administrasi Pemerintahan Desa	INDIKATOR KINERJA PROGRAM Persentase Pemberdayaan/Pembinaan Lembaga Kemasyarakatan Desa, Persentase Pengembangan Teknologi dan Inovasi Produk Unggulan Desa

Purwakarta, Januari 2022



CASCADING KINERJA BIDANG PENGEMBANGAN KELEMBAGAAN POTENSI DESA PADA DINAS PEMBERDAYAAN MASYARAKAT DAN DESA TAHUN 2022

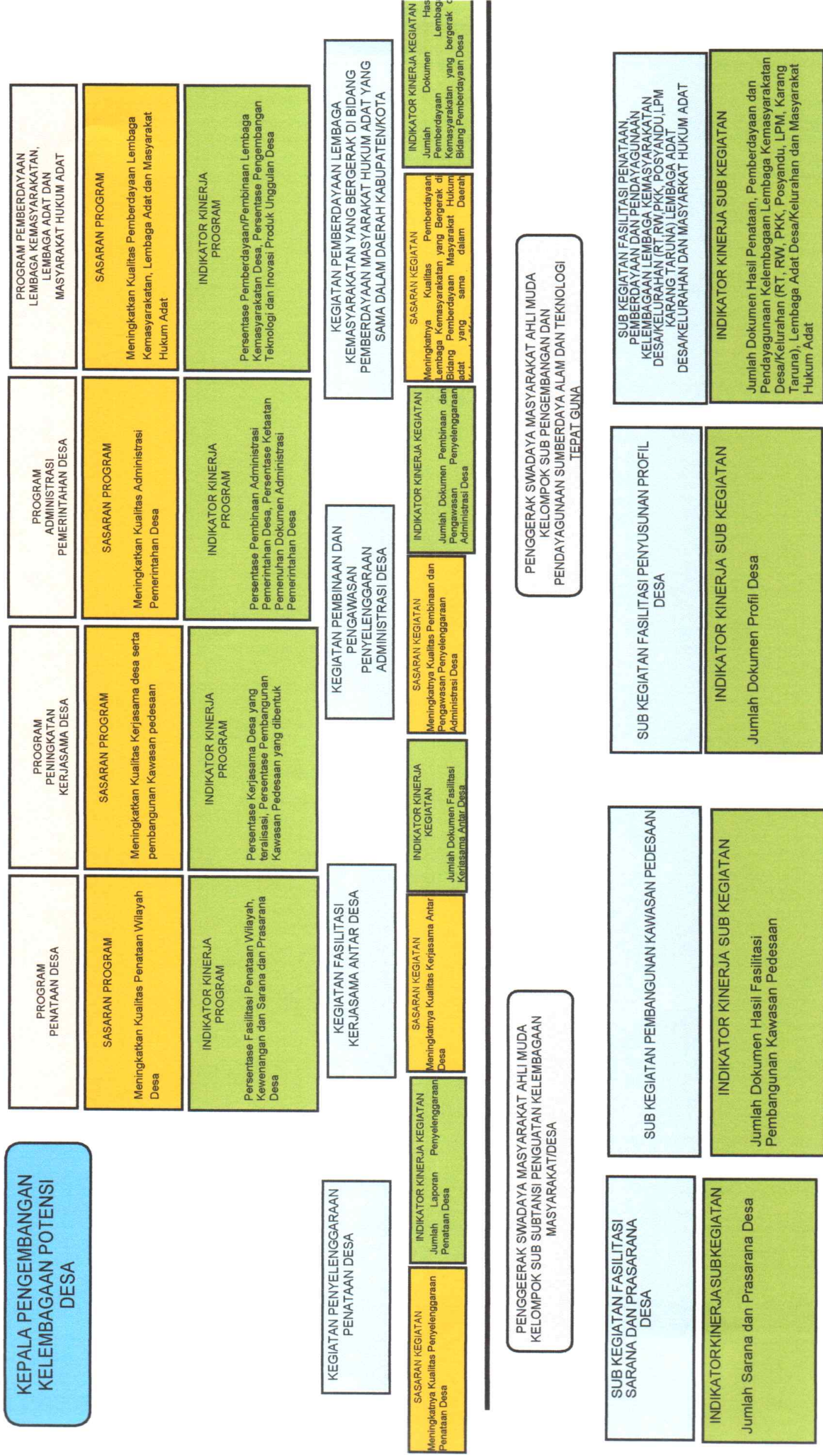

SUB KEGIATAN FASILITASI EVALUASI PERKEMBANGAN DESA SERTA LOMBA DESA DAN KELUARAHAN

INDIKATOR KINERJA SUB KEGIATAN

Jumlah Dokumen Hasil Evaluasi Perkembangan Desa serta Lomba Desa

SUB KEGIATAN PENINGKATAN KAPASITAS KELEMBAGAAN LEMBAGA KEMASYARAKATAN DESAIKELURAHAN (RT, RW, PKK, POSYANDU, LPM, KARANG TARUNA) LEMBAGA ADAT DESAIKELURAHAN DAN MASYARAKAT HUKUM ADAT

INDIKATOR KINERJA SUB KEGIATAN

Jumlah Dokumen Hasil Peningkatan Kapasitas Kelembagaan Lembaga Kemasyarakatan Desa/Kelurahan (RT, RW, PKK, Posyandu, LPM, Karang Taruna), Lembaga Adat Desa/Kelurahan dan Masyarakat Hukum Adat

SUB KEGIATAN FASILITASI PENYEDIAAN SARANA DAN PRASARANA KELEMBAGAAN LEMBAGA KEMASYARAKATAN DESAIKELURAHAN (RT, RW, PKK, POSYANDU, LPM, KARANG TARUNA) LEMBAGA ADAT DESAIKELURAHAN DAN MASYARAKAT HUKUM ADAT

INDIKATOR KINERJA SUB KEGIATAN

Jumlah Dokumen Hasil Sarana dan Prasarana Kelembagaan Lembaga Kemasyarakatan Desa/Kelurahan (RT, RW, PKK, Posyandu, LPM, dan Karang Taruna), Lembaga Adat Desa/Kelurahan dan Masyarakat Hukum Adat

SUB KEGIATAN FASILITASI PEMERINTAH DESA DALAM PEMANFAATAN TEKNOLOGI TEPAT GUNA

INDIKATOR KINERJA SUB KEGIATAN

Jumlah Laporan Hasil Fasilitasi pemerintah Desa dalam Pemanfaatan Teknologi Tepat Guna

CASCADING KINERJA BIDANG PEMERINTAHAN DESA DINAS PEMBERDAYAAN MASYARAKAT DAN DESA TAHUN 2022

KEPALA BIDANG
PEMERINTAHAN DESA

PROGRAM ADMINISTRASI PEMERINTAHAN DESA

SASARAN PROGRAM

Meningkatnya Kualitas Administrasi Pemerintahan Desa

INDIKATOR KINERJA PROGRAM

Persentase Pembinaan Administrasi Pemerintahan Desa, Persentase Ketaatan Pemenuhan Dokumen Administrasi Pemerintahan Desa

KEGIATAN PEMBINAAN DAN PENGAWASAN
PENYELENGGARAAN ADMINISTRASI DESA

SASARAN KEGIATAN

Meningkatnya Kualitas Hasil Pembinaan dan Pengawasan Penyelenggaraan Administrasi Desa

INDIKATOR KINERJA KEGIATAN

Jumlah Dokumen Hasil Pembinaan dan Pengawasan Penyelenggaraan Administrasi Desa

URUSAN PEMBERDAYAAN
MASYARAKAT DAN DESA

ANALIS KEBIJAKAN AHLI MUDA KELOMPOK SUB
SUBTANSI TATA PEMERINTAHAN DESA

SUB KEGIATAN FASILITASI
PENYELENGGARAAN ADMINISTRASI
PEMERINTAHAN DESA

INDIKATOR KINERJA SUB KEGIATAN

Jumlah Dokumen Penyelenggaraan Administrasi Pemerintahan Desa

ANALIS KEBIJAKAN AHLI MUDA KELOMPOK SUB
SUBTANSI ADMINISTRASI DAN PERANGKAT DESA

SUB KEGIATAN FASILITASI PENGELOLAAN KEUANGAN
DESA

INDIKATOR KINERJA SUB KEGIATAN

Jumlah Dokumen Pengelolaan Keuangan Desa

ANALIS KEBIJAKAN AHLI MUDA KELOMPOK SUB
SUBTANSI PENDAPATAN DAN KEKAYAAN DESA

SUB KEGIATAN PENYELENGGARAAN PEMILIHAN,
PENGANGKATAN DAN PEMBERHENTIAN KEPALA
DESA

INDIKATOR KINERJA SUB KEGIATAN

Jumlah Laporan Hasil Penyelenggaraan Pemilihan, Pengangkatan dan Pemberhentian Kepala Desa

PENYULUH USAHA MANDIRI
DAN TEKNOLOGI TEPAT GUNA

INDIKATOR KINERJA

- Bukti Penerimaan Bahan
- Perencanaan Pembangunan Daerah Seluruh Bidang Urusan dan OPD
- Buku Catatan Penerimaan Bahan
- Perencanaan Pembangunan Daerah Seluruh Bidang Urusan dan OPD
- Dokumen Arsip Perencanaan Pembangunan Daerah Seluruh Bidang Urusan dan OPD
- Arsip Bahan Perencanaan Pembangunan Daerah
- Laporan Kegiatan
- Laporan Tugas Kedinasan Lain

PENGADMINISTRASI UMUM

INDIKATOR KINERJA

- Bahan Perencanaan Pembangunan Daerah Bidang Urusan Pemerintahan Daerah
- Laporan Hasil Koordinasi Perencanaan Pembangunan Daerah Bidang Urusan Pemerintahan Daerah
- Konsep Bahan Penyusunan Perencanaan Pembangunan Daerah dan Laporan Pelaksanaan Kegiatan Pembangunan Daerah Bidang Urusan Pemerintahan Daerah
- Arsip Bahan Perencanaan dan Laporan Kegiatan
- Laporan Tugas Kedinasan Lain

ANALIS PEMBERDAYA

INDIKATOR KINERJA

- Bahan Perencanaan Pembangunan Daerah Bidang Urusan Pemerintahan Daerah
- Bahan Klasifikasi Perencanaan Pembangunan Daerah Bidang Urusan Pemerintahan Daerah
- Bahan Telaahan Perencanaan dan Pelaksanaan Anggaran Kegiatan OPD Bidang Urusan Pemerintahan Daerah
- Arsip Bahan Perencanaan Pembangunan Daerah
- Laporan Kegiatan
- Laporan Tugas Kedinasan Lain

Purwakarta, Januari 2022

KEPALA

DINAS PEMBERDAYAAN MASYARAKAT DAN DESA
KABUPATEN PURWAKARTA



CASCADING KINERJA BIDANG PEMERINTAHAN DESA DINAS PEMBERDAYAAN MASYARAKAT DAN DESA TAHUN 2022

URUSAN PEMBERDAYAAN
MASYARAKAT DAN DESA

KEPALA BIDANG
PEMERINTAHAN DESA

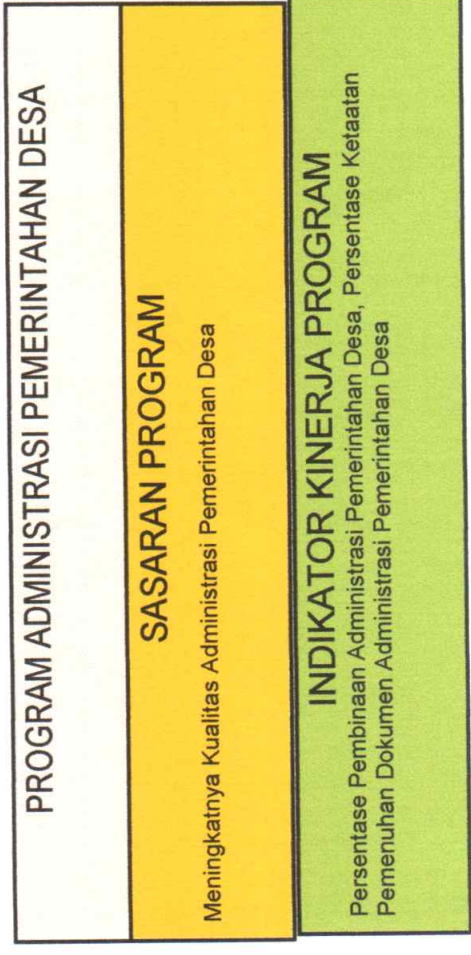

**KEGIATAN PEMBINAAN DAN PENGAWASAN
PENYELENGGARAAN ADMINISTRASI DESA**



ANALIS KEBIJAKAN AHLI MUDA KELOMPOK SUB
SUBTANSI TATA PEMERINTAHAN DESA

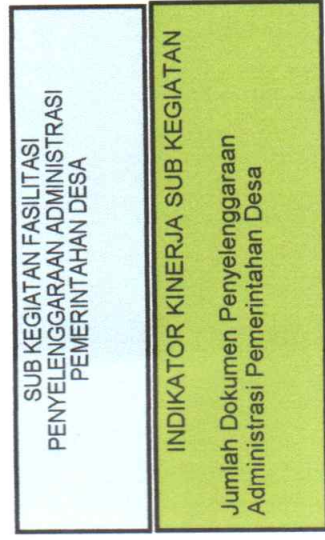

ANALIS KEBIJAKAN AHLI MUDA KELOMPOK SUB
SUBTANSI ADMINISTRASI DAN PERANGKAT DESA

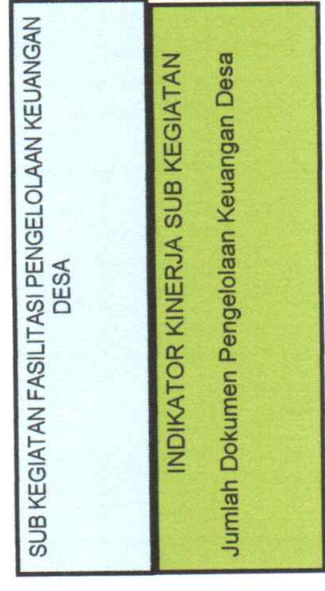

ANALIS KEBIJAKAN AHLI MUDA KELOMPOK SUB
SUBTANSI PENYELANGGARAAN PEMILIHAN,
PENGANGKATAN DAN PEMBERHENTIAN KEPALA
DESA

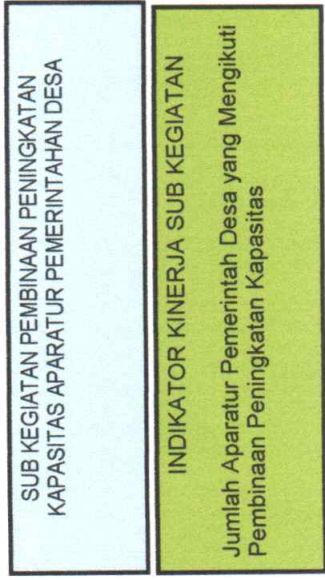

ANALIS KEBIJAKAN AHLI MUDA KELOMPOK SUB
SUBTANSI PENDAPATAN DAN KEKAYAAN DESA

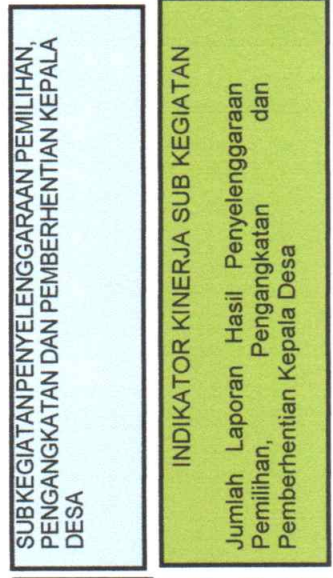

SUB KEGIATAN PEMBINAAN PENINGKATAN KAPASITAS ANGGOTA BPD

INDIKATOR KINERJA SUB KEGIATAN

Jumlah Anggota BPD yang mengikuti Pembinaan dan Peningkatan Kapasitas

PENGELOLA MONITORIN

INDIKATOR KINERJA

- Bukti Penerimaan Bahan Perencanaan Pembangunan Daerah Seluruh Bidang Urusan dan OPD
- Buku Catatan Penerimaan Bahan Perencanaan Pembangunan Daerah Seluruh Bidang Urusan dan OPD
- Dokumen Arsip Perencanaan Pembangunan Daerah Seluruh Bidang Urusan dan OPD
- Arsip Bahan Perencanaan Pembangunan Daerah
- Laporan Kegiatan
- Laporan Tugas Kedinasan Lain

PENGELOLA KEUANGAN

INDIKATOR KINERJA

- Bahan Perencanaan Pembangunan Daerah Bidang Urusan Pemerintahan Daerah
- Laporan Hasil Koordinasi Perencanaan Pembangunan Daerah Bidang Urusan Pemerintahan Daerah
- Konsep Bahan Penyusunan Perencanaan Pembangunan Daerah dan Laporan Pelaksanaan Kegiatan Pembangunan Daerah Bidang Urusan Pemerintahan Daerah
- Arsip Bahan Perencanaan
- Laporan Kegiatan
- Laporan Tugas Kedinasan Lain

Analisis Pemberdayaan

INDIKATOR KINERJA

- Bahan Perencanaan Pembangunan Daerah Bidang Urusan Pemerintahan Daerah
- Bahan Klasifikasi Perencanaan Pembangunan Daerah Bidang Urusan Pemerintahan Daerah
- Bahan Telaahan Perencanaan dan Pelaksanaan Anggaran Kegiatan OPD Bidang Urusan Pemerintahan Daerah
- Arsip Bahan Perencanaan Pembangunan Daerah
- Laporan Kegiatan
- Laporan Tugas Kedinasan Lain

Purwakarta, Januari 2022

KEPALA

DINAS PEMBERDAYAAN MASYARAKAT DAN DESA
KABUPATEN PURWAKARTA



Jaya Pranhoid, S.STP, M.Si

Pembina Tk.1

NIP. 197809061996121001

CASCADING KINERJA BIDANG PEMBUDAYAAN USAHA EKONOMI DESA DINAS PEMBUDAYAAN MASYARAKAT DAN DESA TAHUN 2022

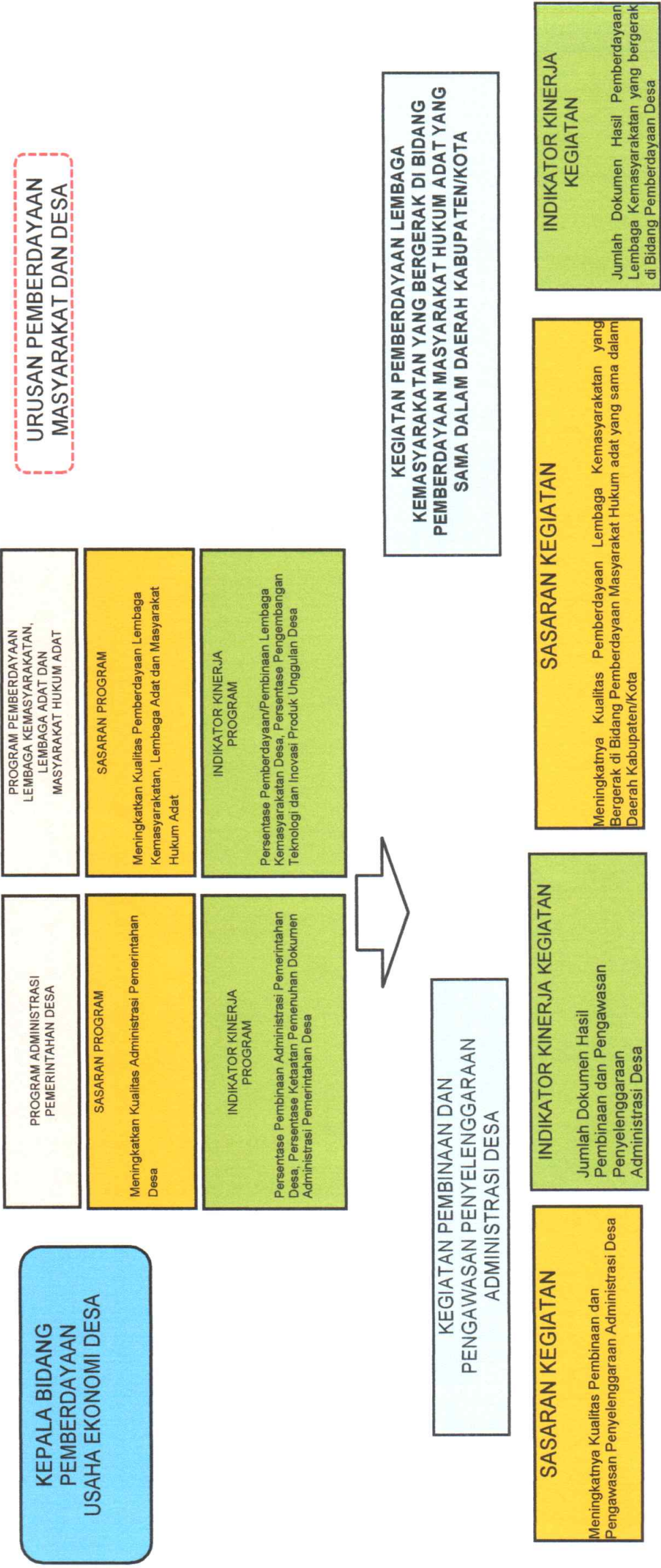

PENGERAK SWADAYA MASYARAKAT AHLI MUDA KELOMPOK SUB SUBSTANSI LEMBAGA USAHA EKONOMI DESA

PENGERAK SWADAYA MASYARAKAT AHLI MUDA KELOMPOK SUB SUBSTANSI PEMASARAN USAHA EKONOMI DESA

PENGERAK SWADAYA MASYARAKAT AHLI MUDA KELOMPOK SUB SUBSTANSI PENGEMBANGAN MODAL USAHA EKONOMI DESA

SUB KEGIATAN PEMBINAAN DAN PEMBERDAYAAN BUM DESA DAN LEMBAGA KERJA SAMA ANTAR DESA

SUBKEGIATAN FASILITASI PENGEMBANGAN USAHA EKONOMI MASYARAKAT DAN PEMERINTAH DESA DALAM MENINGKATKAN PENDAPATAN ASLI DESA

INDIKATOR KINERJA SUB KEGIATAN

Jumlah Dokumen Hasil Hasil Pembinaan dan Pemberdayaan BUM Desa dan Lembaga Kerjasama Antar Desa

INDIKATOR KINERJA SUB KEGIATAN

Jumlah Dokumen Hasil Fasilitasi Pengembangan Usaha Ekonomi Masyarakat dan Pemerintah Desa dalam Meningkatkan Pendapatan Asli Desa

Pengadministrasi Umum

INDIKATOR KINERJA

- Bukti Penerimaan Bahan Perencanaan Pembangunan Daerah Seluruh Bidang Urusan dan OPD
- Buku Catatan Penerimaan Bahan Perencanaan Pembangunan Daerah Seluruh Bidang Urusan dan OPD
- Dokumen Arsip Perencanaan Pembangunan Daerah Seluruh Bidang Urusan dan OPD
- Arsip Bahan Perencanaan Pembangunan Daerah
- Laporan Kegiatan
- Laporan Tugas Kedinasan Lain

Pengelola

INDIKATOR KINERJA

- Bahan Perencanaan Pembangunan Daerah Bidang Urusan Pemerintahan Daerah
- Laporan Hasil Koordinasi Perencanaan Pembangunan Daerah Bidang Urusan Pemerintahan Daerah
- Konsep Bahan Penyusunan Perencanaan Pembangunan Daerah dan Laporan Pelaksanaan Kegiatan Pembangunan Daerah Bidang Urusan Pemerintahan Daerah
- Arsip Bahan Perencanaan dan Laporan Kegiatan
- Laporan Tugas Kedinasan Lain

Analisis

INDIKATOR KINERJA

- Bahan Perencanaan Pembangunan Daerah Bidang Urusan Pemerintahan Daerah
- Bahan Klasifikasi Perencanaan Pembangunan Daerah Bidang Urusan Pemerintahan Daerah
- Bahan Telaahan Perencanaan dan Pelaksanaan Anggaran Kegiatan OPD Bidang Urusan Pemerintahan Daerah
- Arsip Bahan Perencanaan Pembangunan Daerah
- Laporan Kegiatan
- Laporan Tugas Kedinasan Lain

Purwakarta, Januari 2022

KEPALA

DINAS PEMBERDAYAAN MASYARAKAT DAN DESA
KABUPATEN PURWAKARTA



CASCADING KINERJA BIDANG PENGEMBANGAN KELEMBAGAAN DAN POTENSI DESA DINAS PEMBERDAYAAN MASYARAKAT DAN DESA TAHUN 2022

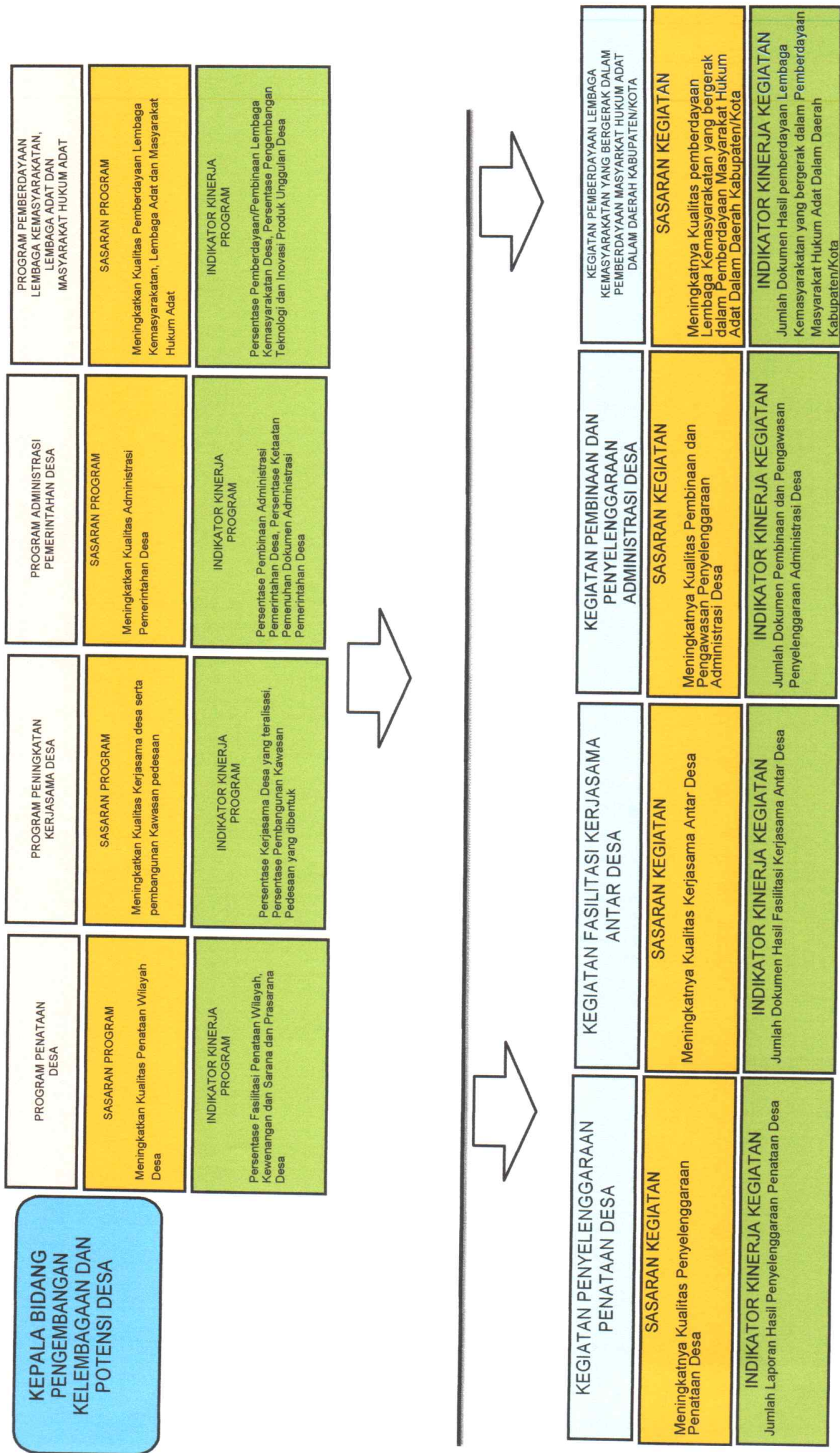

PENGERAK SWADAYA MASYARAKAT AHLI MUDA KELOMPOK
SUB SUBTANSI Penguatan Kelembagaan Masyarakat

PENGERAK SWADAYA MASYARAKAT AHLI MUDA KELOMPOK SUB
SUBTANSI Pengembangan dan Pemanfaatan Sumberdaya
Alam dan Teknologi Tepat Guna

SUB KEGIATAN FASILITASI SARANA DAN PRASARANA DESA
INDIKATOR KINERJA SUB KEGIATAN
Jumlah Sarana dan Prasarana Desa

SUB KEGIATAN PEMBANGUNAN KAWASAN PEDESAAN
INDIKATOR KINERJA SUB KEGIATAN
Jumlah Dokumen Hasil Fasilitasi Pembangunan Kawasan Pedesaan

SUB KEGIATAN FASILITASI/ PENYUSUNAN PROFIL DESA
INDIKATOR KINERJA SUB KEGIATAN
Jumlah Dokumen Profil Desa

SUB KEGIATAN FASILITASI PENATAAN, PEMBERDAYAAN DAN PANDAYAGUNAAN KELEMBAGAAN LEMBAGA KEMASYARAKATAN DESA/KEKELURAHAN (RT, RW, PKK, POSYANDU, LPM, KARANG TARUNA) LEMBAGA ADAT DESA/KEKELURAHAN DAN MASYARAKAT HUKUM ADAT
INDIKATOR KINERJA SUB KEGIATAN
Jumlah Dokumen Hasil Penataan, Pemberdayaan dan Pemanfaatan Kelembagaan Lembaga Kemasyarakatan Desa/Kelurahan (RT, RW, PKK, Posyandu, LPM, Karang Taruna), Lembaga Adat Desa/Kelurahan dan Masyarakat Hukum Adat

SUB KEGIATAN FASILITASI EVALUASI PERKEMBANGAN DESA SERTA LOMBA DESA DAN KELUARAHAN
INDIKATOR KINERJA SUB KEGIATAN
Jumlah Dokumen Hasil Evaluasi Perkembangan Desa serta Lomba Desa

SUB KEGIATAN PENINGKATAN KAPASITAS KELEMBAGAAN LEMBAGA KEMASYARAKATAN DESA/KEKELURAHAN (RT, RW, PKK POSYANDU, LPM, KARANG TARUNA) LEMBAGA ADAT DESA/KEKELURAHAN DAN MASYARAKAT HUKUM ADAT
INDIKATOR KINERJA SUB KEGIATAN
Jumlah Dokumen Hasil Peningkatan Kapasitas Kelembagaan Lembaga Kemasyarakatan Desa/Kelurahan (RT, RW, PKK, Posyandu, LPM, Karang Taruna), Lembaga Adat Desa/Kelurahan dan Masyarakat Hukum Adat

SUB KEGIATAN FASILITASI PENYEDIAAN SARANA DAN PRASARANA KELEMBAGAAN LEMBAGA KEMASYARAKATAN DESA/KEKELURAHAN (RT, RW, PKK POSYANDU, LPM, KARANG TARUNA) LEMBAGA ADAT DESA/KEKELURAHAN DAN MASYARAKAT HUKUM ADAT
INDIKATOR KINERJA SUB KEGIATAN
Jumlah Dokumen Hasil Sarana dan Prasarana Kelembagaan Lembaga Kemasyarakatan Desa/Kelurahan (RT, RW, PKK, Posyandu, LPM, dan Karang Taruna), Lembaga Adat Desa/Kelurahan dan Masyarakat Hukum Adat

SUB KEGIATAN FASILITASI PEMERINTAH DESA
DALAM PEMANFAATAN TEKNOLOGI TEPAT GUNA

INDIKATOR KINERJA SUB KEGIATAN

Jumlah Laporan Hasil Fasilitasi pemerintah Desa
dalam Pemanfaatan Teknologi Tepat Guna



- INDIKATOR KINERJA
- Bahan Pengendalian, Monitoring dan Evaluasi Hasil Pelaksanaan Program dan Kegiatan Pembangunan Daerah
 - Laporan Koordinasi Pengendalian, Monitoring dan Evaluasi Hasil Pelaksanaan Program dan Kegiatan Pembangunan Daerah
 - Konsep Penyusunan Bahan Laporan Pelaksanaan Pengendalian, Monitoring dan Evaluasi Pelaksanaan Program dan Kegiatan Pembangunan Daerah
 - Arsip Bahan Perencanaan Pembangunan Daerah
 - Laporan Kegiatan
 - Laporan Tugas Kedinasan Lain

- INDIKATOR KINERJA
- Bahan Penelitian dan Pengembangan Pelaksanaan Pembangunan Daerah
 - Bahan Klasifikasi Penelitian dan Pengembangan Pelaksanaan Pembangunan Daerah
 - Bahan Telaahan Penelitian dan Pengembangan Pelaksanaan Pembangunan Daerah
 - Arsip Bahan Penelitian dan Pengembangan Pembangunan Daerah
 - Laporan Kegiatan
 - Laporan Tugas Kedinasan Lain

- INDIKATOR KINERJA
- Bahan Perencanaan, Evaluasi dan Pelaporan Pelaksanaan Pembangunan Daerah
 - Bahan Klasifikasi Perencanaan, Evaluasi dan Pelaporan Pembangunan Daerah
 - Bahan Telaahan Perencanaan, Evaluasi dan Pelaporan Pelaksanaan Pembangunan Daerah
 - Arsip Bahan Perencanaan Pembangunan Daerah
 - Laporan Kegiatan
 - Laporan Tugas Kedinasan Lain

- INDIKATOR KINERJA
- Berkas Data dan Informasi Hasil Capaian Kinerja Pembangunan Daerah
 - Berkas Klasifikasi Data dan Informasi Pelaksanaan Program dan Kegiatan Pembangunan Daerah
 - Bahan Telaahan Pengolahan Data dan Informasi Hasil Capaian Kinerja Pembangunan Daerah
 - Arsip Data dan Informasi Pembangunan Daerah
 - Laporan Kegiatan
 - Laporan Tugas Kedinasan Lain

KEPALA

DINAS PEMBERDAYAAN
MASYARAKAT DAN DESA
KABUPATEN PURWAKARTA

Jaya Prapoto, S.STP, M.Si
UR Pembina Tk. I
NIP. 1978030861986121001

CASCADING KINERJA BIDANG PEMERINTAHAN DESA DINAS PEMBERDAYAAN MASYARAKAT DAN DESA TAHUN 2022

KEPALA BIDANG
PEMERINTAHAN DESA DPMD

PROGRAM ADMINISTRASI PEMERINTAHAN DESA

SASARAN PROGRAM

Meningkatkan Kualitas Administrasi Pemerintahan Desa

INDIKATOR KINERJA PROGRAM

Persentase Pembinaan Administrasi Pemerintahan Desa, Persentase Ketaatan Pemenuhan Dokumen Administrasi Pemerintahan Desa

URUSAN PEMBERDAYAAN
MASYARAKAT DAN DESA



KEGIATAN PEMBINAAN DAN
PENYELENGGARAAN ADMINISTRASI DESA

SASARAN KEGIATAN

Meningkatnya Kualitas Pembinaan dan Pengawasan Penyelenggaraan Administrasi Desa

INDIKATOR KINERJA KEGIATAN

Jumlah Dokumen Pembinaan dan Pengawasan Penyelenggaraan Administrasi Desa

ANALIS KEBIJAKAN AHLI MUDA KELOMPOK SUB
SUBTANSI TATA PEMERINTAHAN DESA

SUBKEGIATANPENYELENGGARAAN PEMILIHAN,
PENGANGKATAN DAN PEMBERHENTIAN KEPALA
DESA

INDIKATOR KINERJA SUB KEGIATAN

Jumlah Laporan Hasil Penyelenggaraan
Pemilihan, Pengangkatan
dan
Pemberhentian Kepala Desa

SUB KEGIATAN PEMBINAAN PENINGKATAN KAPASITAS
ANGGOTA BPD

INDIKATOR KINERJA SUB KEGIATAN

Jumlah Anggota BPD yang mengikuti
Pembinaan dan Peningkatan Kapasitas

ANALIS KEBIJAKAN AHLI MUDA KELOMPOK SUB SUBTANSI
ADMINISTRASI DAN PERANGKAT DESA

SUB KEGIATAN FASILITASI PENYELENGGARAAN
ADMINISTRASI PEMERINTAHAN DESA

INDIKATOR KINERJA SUB KEGIATAN

Jumlah Dokumen Penyelenggaraan
Administrasi Pemerintahan Desa

SUB KEGIATAN PEMBINAAN PENINGKATAN
KAPASITAS APARATUR PEMERINTAHAN DESA

INDIKATOR KINERJA SUB KEGIATAN

Jumlah Aparatur Pemerintah Desa yang Mengikuti
Pembinaan Peningkatan Kapasitas

ANALIS KEBIJAKAN AHLI MUDA KELOMPOK SUB SUBTANSI
PENDAPATAN DAN KEKAYAAN DESA

SUB KEGIATAN FASILITASI PENGELOLAAN KEUANGAN DESA

INDIKATOR KINERJA SUB KEGIATAN

Jumlah Dokumen Pengelolaan Keuangan Desa

Pengelola Kekayaan Desa

Pengelola Monitoring

Pengelola Monitoring & Evaluasi

Pengelola Keuangan

- INDIKATOR KINERJA**
- Bahan Pengendalian, Monitoring dan Evaluasi Hasil Pelaksanaan Program dan Kegiatan Pembangunan Daerah
 - Laporan Koordinasi Pengendalian, Monitoring dan Evaluasi Hasil Pelaksanaan Program dan Kegiatan Pembangunan Daerah
 - Konsep Penyusunan Bahan Laporan Pelaksanaan Pengendalian, Monitoring dan Evaluasi Pelaksanaan Program dan Kegiatan Pembangunan Daerah
 - Arsip Bahan Perencanaan Pembangunan Daerah
 - Laporan Kegiatan
 - Laporan Tugas Kedinasan Lain

- INDIKATOR KINERJA**
- Bahan Penelitian dan Pengembangan Pelaksanaan Pembangunan Daerah
 - Bahan Klasifikasi Penelitian dan Pengembangan Pelaksanaan Pembangunan Daerah
 - Bahan Telaahan Penelitian dan Pengembangan Pelaksanaan Pembangunan Daerah
 - Arsip Bahan Penelitian dan Pengembangan Pembangunan Daerah
 - Laporan Kegiatan
 - Laporan Tugas Kedinasan Lain

- INDIKATOR KINERJA**
- Bahan Perencanaan, Evaluasi dan Pelaporan Pelaksanaan Pembangunan Daerah
 - Bahan Klasifikasi Perencanaan, Evaluasi dan Pelaporan Pelaksanaan Pembangunan Daerah
 - Bahan Telaahan Perencanaan, Evaluasi dan Pelaksanaan Pembangunan Daerah
 - Arsip Bahan Perencanaan Pembangunan Daerah
 - Laporan Kegiatan
 - Laporan Tugas Kedinasan Lain

- INDIKATOR KINERJA**
- Berkas Data dan Informasi Hasil Capaian Kinerja Pembangunan Daerah
 - Berkas Klasifikasi Data dan Informasi Pelaksanaan Program dan Kegiatan Pembangunan Daerah
 - Bahan Telaahan Pengolahan Data dan Informasi Hasil Capaian Kinerja Pembangunan Daerah
 - Arsip Data dan Informasi Pembangunan Daerah
 - Laporan Kegiatan
 - Laporan Tugas Kedinasan Lain

Purwakarta, Januari 2022

KEPALA

DINAS PEMBERDAYAAN MASYARAKAT DAN DESA
KABUPATEN PURWAKARTA



CASCADING KINERJA BIDANG PEMBUDIDAYAAN USAHA EKONOMI DESA DINAS PEMBUDIDAYAAN MASYARAKAT DAN DESA TAHUN 2022

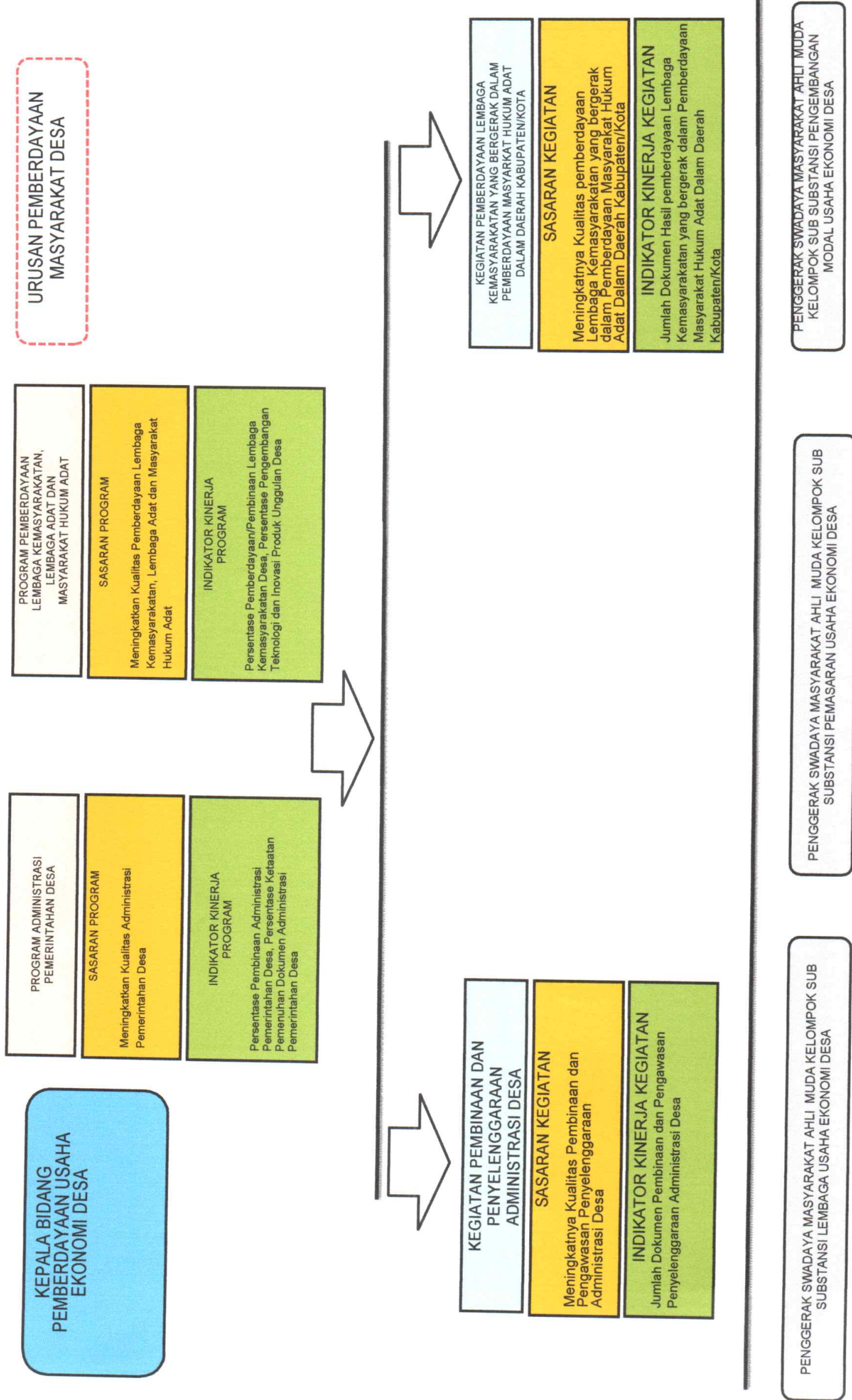

SUB KEGIATAN PEMBINAAN DAN PEMBERDAYAAN BUM DESA DAN LEMBAGA KERJA SAMA ANTAR DESA

INDIKATOR KINERJA SUB KEGIATAN

Jumlah Dokumen Hasil Hasil Pembinaan dan Pemberdayaan BUM Desa dan Lembaga Kerjasama Antar Desa

SUBKEGIATAN FASILITASI PENGEMBANGAN USAHA EKONOMI MASYARAKAT DAN PEMERINTAH DESA DALAM MENINGKATKAN PENDAPATAN ASLI DESA

INDIKATOR KINERJA SUB KEGIATAN

Jumlah Dokumen Hasil Penelitian, Pengembangan dan Perekayasaan di Bidang Teknologi dan Inovasi

PENGADMINISTRASI UMUM

INDIKATOR KINERJA

- Bahan Pengendalian, Monitoring dan Evaluasi Hasil Pelaksanaan Program dan Kegiatan Pembangunan Daerah
- Laporan Koordinasi Pengendalian, Monitoring dan Evaluasi Hasil Pelaksanaan Program dan Kegiatan Pembangunan Daerah
- Konsep Penyusunan Bahan Laporan Pelaksanaan Pengendalian, Monitoring dan Evaluasi Pelaksanaan Program dan Kegiatan Pembangunan Daerah
- Arsip Bahan Perencanaan Pembangunan Daerah
- Laporan Kegiatan
- Laporan Tugas Kedinasan Lain

INDIKATOR KINERJA

- Bahan Penelitian dan Pengembangan Pelaksanaan Pembangunan Daerah
- Bahan Klasifikasi Penelitian dan Pengembangan Pelaksanaan Pembangunan Daerah
- Bahan Telaahan Penelitian dan Pengembangan Pelaksanaan Pembangunan Daerah
- Arsip Bahan Penelitian dan Pengembangan Pembangunan Daerah
- Laporan Kegiatan
- Laporan Tugas Kedinasan Lain

INDIKATOR KINERJA

- Bahan Perencanaan, Evaluasi dan Pelaporan Pelaksanaan Pembangunan Daerah
- Bahan Klasifikasi Perencanaan, Evaluasi dan Pelaporan Pelaksanaan Pembangunan Daerah
- Bahan Telaahan Perencanaan, Evaluasi dan Pelaporan Pelaksanaan Pembangunan Daerah
- Arsip Bahan Perencanaan Pembangunan Daerah
- Laporan Kegiatan
- Laporan Tugas Kedinasan Lain

INDIKATOR KINERJA

- Berkas Data dan Informasi Hasil Capaian Kinerja Pembangunan Daerah
- Berkas Klasifikasi Data dan Informasi Pelaksanaan Program dan Kegiatan Pembangunan Daerah
- Bahan Telaahan Pengolahan Data dan Informasi Hasil Capaian Kinerja Pembangunan Daerah
- Arsip Data dan Informasi Pembangunan Daerah
- Laporan Kegiatan
- Laporan Tugas Kedinasan Lain

Purwakarta, Januari 2022

KEPALA

DINAS PEMBERDAYAAN MASYARAKAT DAN DESA
KABUPATEN PURWAKARTA

