

POHON KINERJA KECAMATAN PASAWAHAN TAHUN 2024

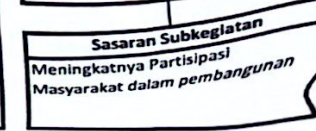

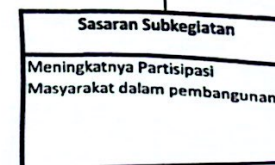
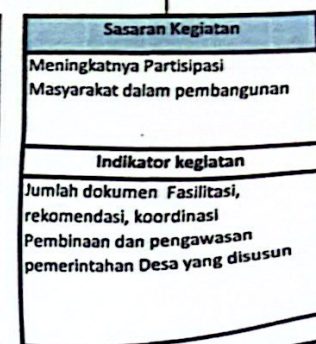
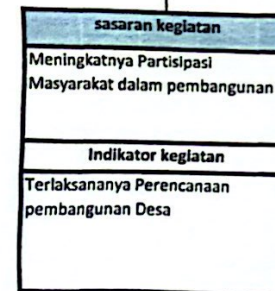
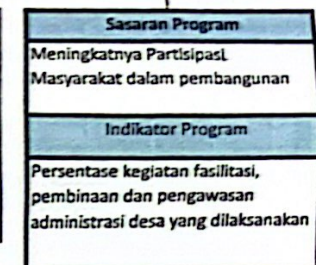
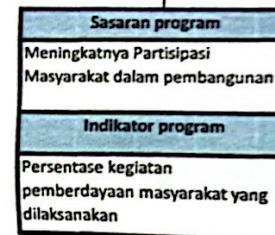
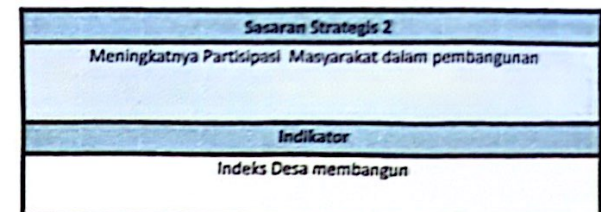
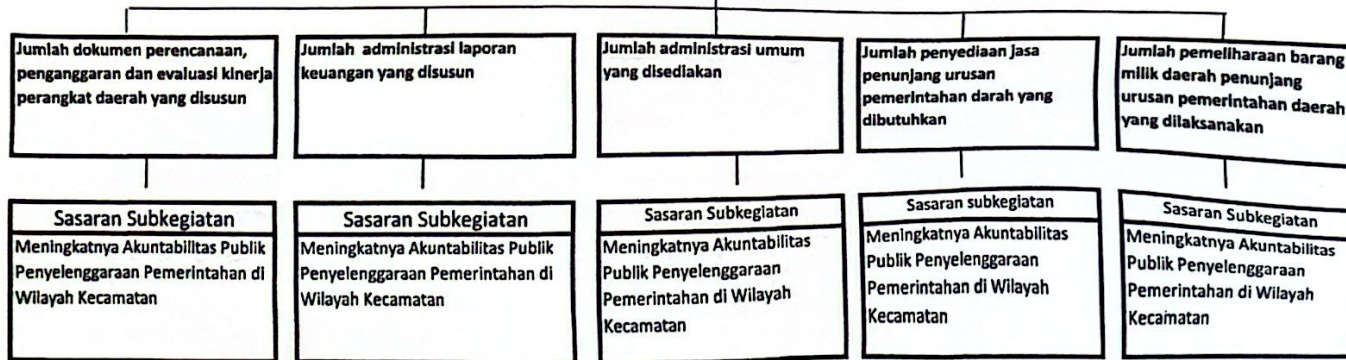
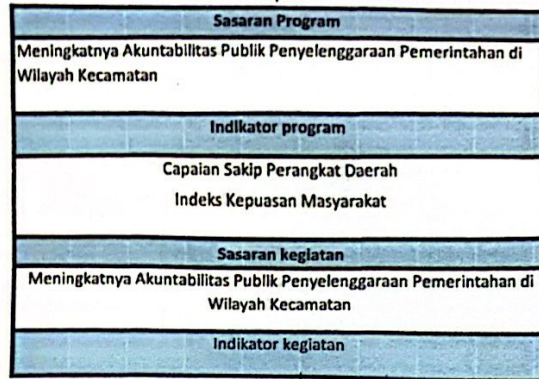
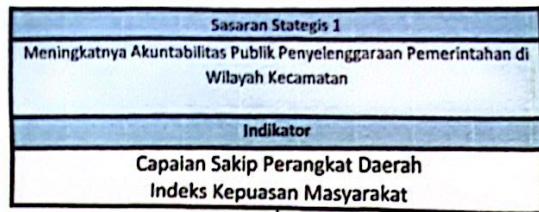
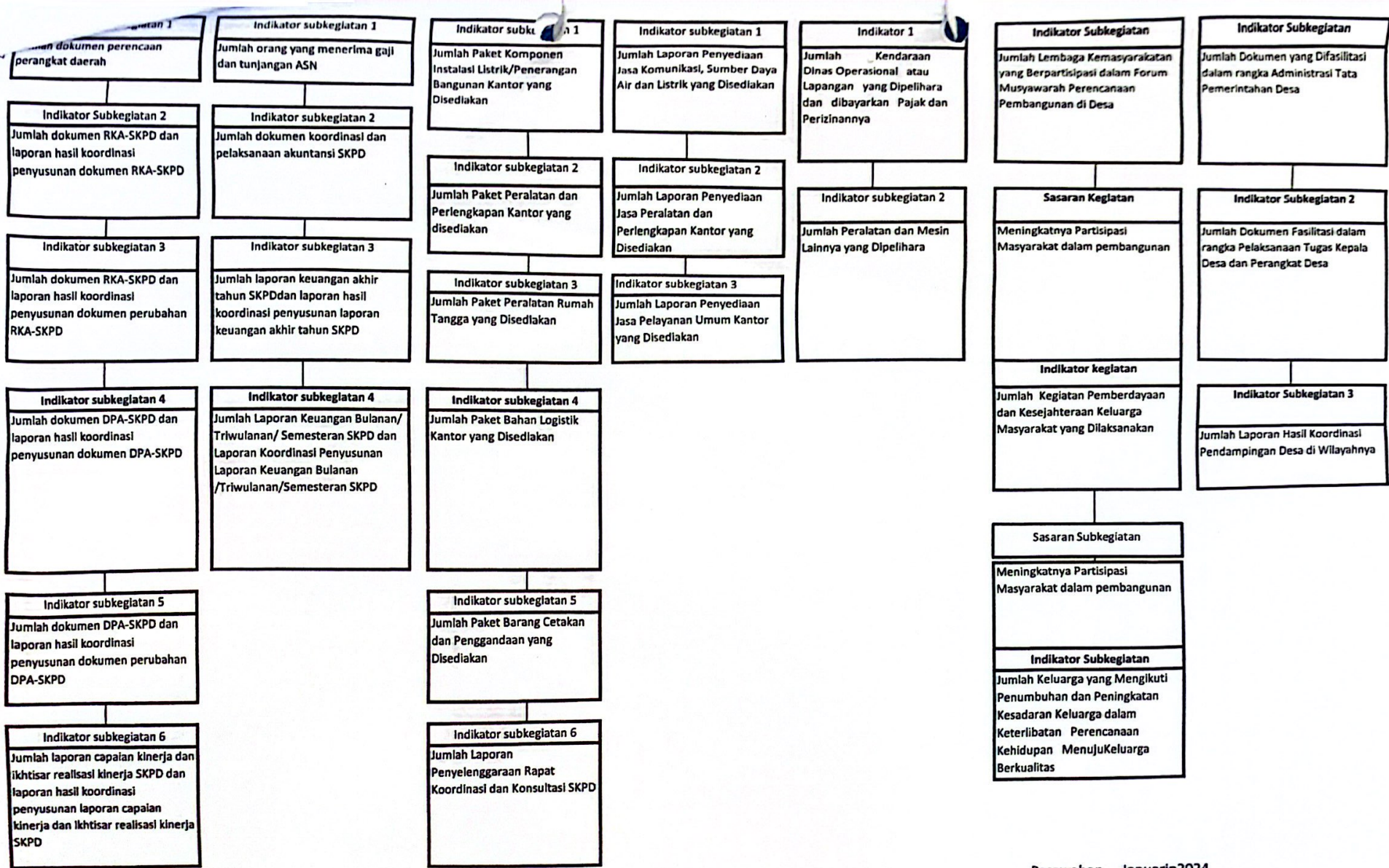

Pasawahan, Januari 2024  
Camat Pasawahan

Iman Sukmana, AP, S.Sos, M.Si  
Pembina/Nip. 19741105199311 1 001

### CASCADING KECAMATAN PASAWAHAN TAHUN 2024

|  |   |
|--|---|
| <b>Sasaran RPD</b>   | Meningkatnya Akuntabilitas Publik dan Kepuasan Masyarakat terhadap Penyelenggaraan Pemerintahan Daerah melalui penerapan SPBE |
| <b>Indikator Sasaran Strategi RPD</b>  | 1. Nilai Capaian Sakip Pemerintah Daerah Kabupaten Purwakarta   |
|  | 2. Nilai Indeks Kepuasan Masyarakat   |
| Pengampu : Bupati Kabupaten Purwakarta   |   |
| Sasaran Kecamatan Pasawahan  |   |
| 1. Meningkatnya Akuntabilitas Publik Penyelenggaraan Pemerintahan di Wilayah Kecamatan |   |
| 2. Meningkatnya Partisipasi Masyarakat dalam Pembangunan                               |   |
| INDIKATOR  |   |
| 1. CAPAIAN SAKIP PERANGKAT DAERAH  |   |
| 2. INDEKS KEPUASAN MASYARAKAT  |   |
| 3. INDEKS DESA MEMBANGUN   |   |
| Pengampu : Camat Pasawahan   |   |

|   |
|---|
| <b>SASARAN PROGRAM</b>  |
| Meningkatnya Akuntabilitas Publik Penyelenggaraan Pemerintahan di Wilayah Kecamatan |
| <b>Indikator Program</b>  |
| Nilai Sakip Perangkat Daerah  |
| Nilai Indeks Kepuasan Masyarakat  |
| <b>Nama Program</b>   |
| Penunjang Urusan Pemerintahan Daerah Kabupaten/Kota                                 |
| Pengampu : Camat  |

|   |
|---|
| <b>Sasaran Kegiatan :</b>   |
| Meningkatnya Kualitas Perencanaan dan Pelaporan   |
| <b>Indikator Kegiatan</b>   |
| Jumlah Dokumen Perencanaan Penganggaran dan Evaluasi Kinerja Perangkat Daerah yang disusun  |
| <b>Nama Kegiatan :</b>  |
| Perencanaan, Penganggaran dan Evaluasi Kinerja Perangkat Daerah   |
| <b>Pengampu : Sekretaris Camat</b>  |
| <b>Sasaran Kegiatan :</b>   |
| Meningkatnya Kualitas Pengelolaan Keuangan  |
| <b>Indikator Kegiatan</b>   |
| Persentase pegawai yang menerima gaji dan tunjangan tepat waktu   |
| <b>Nama Kegiatan :</b>  |
| Administrasi Keuangan perangkat Daerah  |
| <b>Pengampu : Sekretaris Camat</b>  |
| <b>Sasaran Kegiatan :</b>   |
| Meningkatnya kualitas sarana dan prasarana kantor   |
| <b>Indikator Kegiatan</b>   |
| Jumlah Penyediaan Administrasi Umum yang disediakan.  |
| <b>Nama Kegiatan :</b>  |
| Administrasi Umum Perangkat daerah  |
| <b>Pengampu : Sekretaris Camat</b>  |
| <b>Sasaran Kegiatan :</b>   |
| Meningkatnya penyediaan jasa penunjang perkantoran  |
| <b>Indikator Kegiatan</b>   |
| Jumlah pemenuhan jasa komunikasi, sumber daya air dan listrik; Jumlah peralatan dan perlengkapan kantor; Jumlah Pegawai Non ASN yang disediakan |
| <b>Nama Kegiatan :</b>  |
| Penyediaan Jasa Penunjang Urusan Pemerintah   |
| <b>Pengampu : Sekretaris Camat</b>  |
| <b>Sasaran kegiatan</b>   |
| Sasaran Kegiatan (Immediate Outcome): Meningkatnya kualitas kendaraan dinas yang dipelihara   |
| <b>Indikator Kegiatan</b>   |
| Jumlah Kendaraan Perorangan Dinas atau Kendaraan Dinas Jabatan yang Dipelihara dan dibayarkan Pajaknya  |
| <b>Nama Kegiatan :</b>  |
| Pemeliharaan Barang Milik Daerah Penunjang Urusan Pemerintahan Daerah   |
| <b>Pengampu : Sekretaris Camat</b>  |

|   |  |
|---|--|
| <b>Sasaran Subkegiatan :</b>  | <b>Sasaran Subkegiatan :</b>                                       |
| Tersedianya Dokumen Perencanaan Perangkat Daerah  | Tersedianya Komponen Instalasi Listrik/Penerangan bangunan kantor  |
| <b>Indikator Subkegiatan :</b>  | <b>Indikator Subkegiatan :</b>                                     |
| Jumlah Dokumen Perencanaan Perangkat Daerah   | Jumlah paket Komponen Instalasi Listrik/Penerangan bangunan kantor |
| <b>Nama Subkegiatan :</b>   | <b>Nama Subkegiatan :</b>  |
| Penyusunan Dokumen Perangkat Daerah   | Penyediaan Komponen Instalasi Listrik/Penerangan Bangunan Kantor   |
| <b>Pengampu Subkegiatan : Kasubag PKP</b>   | <b>Pengampu Kegiatan : Kasubag Kepeg &amp; Umum</b>                |
| <b>Sasaran Subkegiatan :</b>  | <b>Sasaran Subkegiatan :</b>                                       |
| Tersedianya Dokumen Perubahan RKA-SKPD dan Laporan Hasil Koordinasi Penyusunan Dokumen Perubahan RKA-SKPD | Tersedianya Peralatan Rumah Tangga                                 |
| <b>Indikator Subkegiatan :</b>  | <b>Indikator Subkegiatan :</b>                                     |
| Jumlah Dokumen RKA-SKPD dan Laporan Hasil Koordinasi Penyusunan Dokumen RKA-SKPD                          | Jumlah Paket Peralatan Rumah Tangga                                |
| <b>Nama Subkegiatan :</b>   | <b>Nama Subkegiatan :</b>  |
| Koordinasi dan Penyusunan Dokumen RKA-SKPD  | Penyediaan Peralatan Rumah Tangga                                  |
| <b>Pengampu Subkegiatan : Kasubag PKP</b>   | <b>Pengampu Subkegiatan : Kasubag Kepeg &amp; Umum</b>             |
| <b>Sasaran Subkegiatan :</b>  | <b>Sasaran Subkegiatan :</b>                                       |
| Tersedianya Dokumen DPA-SKPD dan Laporan Hasil Koordinasi Penyusunan Dokumen DPA-SKPD                     | Tersedianya Alat Tulis kantor yang disediakan                      |
| <b>Indikator Subkegiatan :</b>  | <b>Indikator Subkegiatan :</b>                                     |
| Jumlah Dokumen Perubahan RKA SKPD dan Laporan Hasil Koordinasi Penyusunan Dokumen Perubahan RKA-SKPD      | Jumlah paket bahan logistik kantor yang disediakan                 |
| <b>Nama Subkegiatan :</b>   | <b>Nama Subkegiatan :</b>  |
| Koordinasi dan Penyusunan Dokumen Perubahan RKA-SKPD  | Penyediaan Bahan Logistik Kantor                                   |
| <b>Pengampu Subkegiatan : Kasubag PKP</b>   | <b>Pengampu Kegiatan : Kasubag Kepeg &amp; Umum</b>                |
| <b>Sasaran Subkegiatan :</b>  | <b>Sasaran Subkegiatan :</b>                                       |
| Tersedianya Dokumen DPA-SKPD dan Laporan Hasil Koordinasi Penyusunan Dokumen DPA-SKPD                     | Tersedianya Barang Cetak dan Penggandaan                           |
| <b>Indikator Subkegiatan :</b>  | <b>Indikator Subkegiatan :</b>                                     |
| Jumlah Dokumen DPA-SKPD dan Laporan Hasil Koordinasi Penyusunan Dokumen DPA-SKPD                          | Tersedianya Barang Cetak dan Penggandaan                           |
| <b>Nama Subkegiatan :</b>   | <b>Nama Kegiatan :</b>   |
| Koordinasi dan Penyusunan DPA SKPD  | Penyediaan Barang Cetak dan Penggandaan                            |
| <b>Pengampu Subkegiatan : Kasubag PKP</b>   | <b>Pengampu Subkegiatan : Kasubag Kepeg &amp; Umum</b>             |

3

| Sasaran Subkegiatan :   | Sasaran Subkegiatan :                                  |
|---|--|
| Tersedianya Laporan Keuangan Bulanan/Triwulanan/Semesteran SKPD dan Laporan Koordinasi Penyusunan Laporan Keuangan Bulanan/Triwulanan/Semesteran SKPD | Terlaksananya pemeliharaan peralatan dan mesin lainnya |
| <b>Indikator Subkegiatan</b>  | <b>Indikator Subkegiatan</b>                           |
| Jumlah Laporan Keuangan Bulanan/Triwulanan/Semesteran SKPD dan Laporan Koordinasi Penyusunan Laporan Keuangan Bulanan/Triwulanan/Semesteran SKPD      | Jumlah Peralatan dan Mesin Lainnya yang Dipelihara     |
| <b>Nama Subkegiatan :</b>   | <b>Nama Subkegiatan :</b>                              |
| Koordinasi dan Penyusunan Laporan Keuangan Bulanan/Triwulanan/Semesteran SKPD   | Pemeliharaan Peralatan dan Mesin Lainnya               |
| <b>Pengampu Subkegiatan : Kasubag PKP</b>   | <b>Pengampu Subkegiatan : Kasubag Kepeg &amp; Umum</b> |

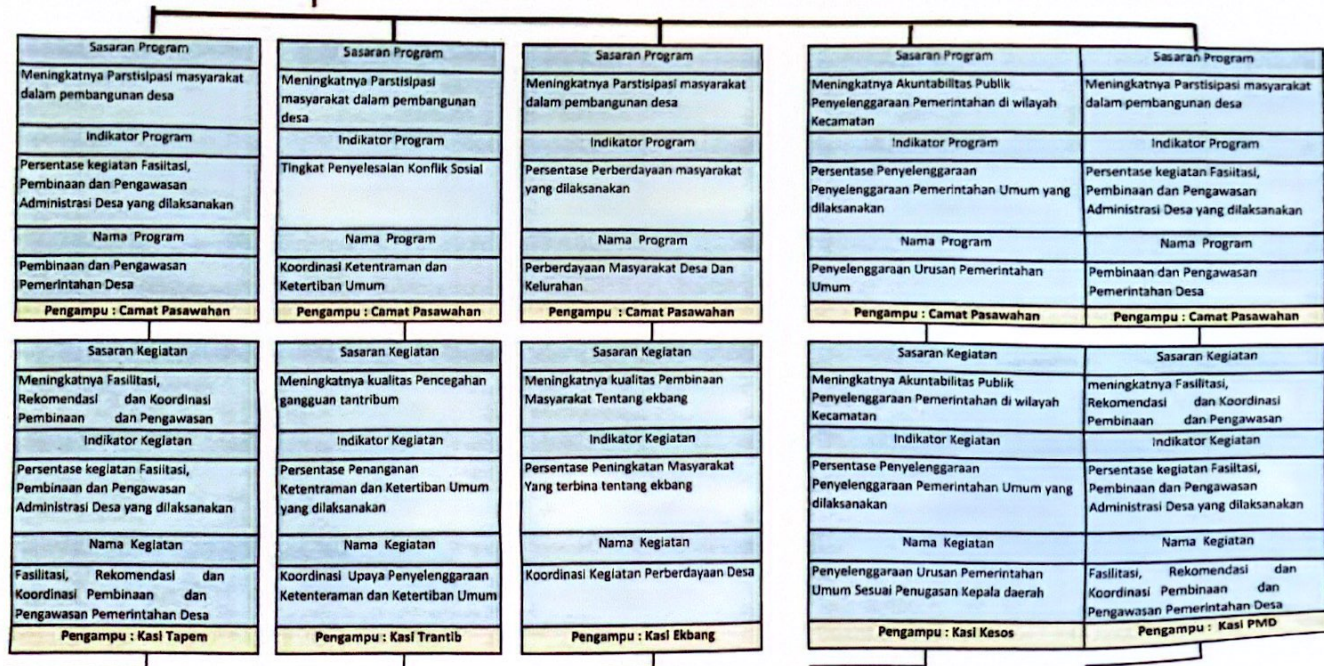

|   |
|---|
| Indikator Subkegiatan :<br>Jumlah Dokumen yang Difeasilitasi dalam rangka Administrasi Tata Pemerintahan Desa |
| Nama Subkegiatan  |
| Fasilitas Administrasi Tata Pemerintahan Desa   |
| Pengampu : Kasl Tapem   |

|  |
|--|
| Sasaran Subkegiatan  |
| Meningkatnya Fasilitas Pelaksanaan Tugas Kepala Desa dan Perangkat Desa                |
| Indikator Subkegiatan  |
| Jumlah Dokumen Fasilitas dalam rangka Pelaksanaan Tugas Kepala Desa dan Perangkat Desa |
| Nama Subkegiatan   |
| Fasilitas Pelaksanaan Tugas Kepala Desa dan Perangkat Desa                             |
| Pengampu : Kasl Tapem  |

|  |
|--|
| Indikator Subkegiatan :<br>Jumlah Laporan Hasil Sinergitas dengan Kepolisan Negara Republik Indonesia, Tentara Nasional Indonesia dan Instansi Vertikal di Wilayah Kecamatan |
| Nama Subkegiatan   |
| Sinergitas dengan Kepolisian Negara Republik Indonesia, Tentara Nasional Indonesia dan Instansi Vertikal di Wilayah Kecamatan  |
| Pengampu : Transtib  |

|   |
|---|
| Indikator Subkegiatan :<br>Jumlah Lembaga Masyarakat yang Berpartisipasi dalam Forum Musyawarah Perencanaan Pembangunan di Desa |
| Nama Subkegiatan  |
| Peningkatan Partisipasi Masyarakat dalam Forum Musyawarah Perencanaan Pembangunan di Desa                                       |
| Pengampu : Kasl Ekbang  |

|  |
|--|
| Sasaran Kegiatan   |
| Meningkatnya Pemberdayaan dan Kesejahteraan Keluarga Tingkat Kecamatan               |
| Indikator Kegiatan   |
| Jumlah Kegiatan Pemberdayaan dan Kesejahteraan Keluarga Masyarakat yang dilaksanakan |
| Nama Kegiatan  |
| Pemberdayaan dan Kesejahteraan Keluarga Tingkat Kecamatan dan Kelurahan              |
| Pengampu : Kesos   |

|  |
|--|
| Sasaran Subkegiatan  |
| persentase Penumbuhan Kesadaran Keluarga dalam Peningkatan Kualitas Kelestarian Lingkungan Hidup                     |
| Indikator Subkegiatan :  |
| Jumlah Keluarga yang Mengikuti Penumbuhan Kesadaran Keluarga dalam Peningkatan Kualitas Kelestarian Lingkungan Hidup |
| Nama Subkegiatan   |
| Penumbuhan Kesadaran Keluarga dalam Peningkatan Kualitas Kelestarian Lingkungan Hidup                                |
| Pengampu : Kasl Kesos  |

|  |
|--|
| Indikator Subkegiatan :<br>Jumlah Orang yang Mengikuti Pembinaan Wawasan Kebangsaan dan Ketahanan Nasional dalam rangka Memantapkan Pengamalan Pancasila, Pelaksanaan Undang-Undang Dasar Negara Republik Indonesia Tahun 1945, Pelestarian Bhinneka Tunggal Ika serta Pemertahanan dan Pemeliharaan Keutuhan Negara Kesatuan Republik Indonesia |
| Nama Subkegiatan   |
| Pembinaan Wawasan Kebangsaan dan Ketahanan Nasional dalam rangka Memantapkan Pengamalan Pancasila, Pelaksanaan Undang-Undang Dasar Negara Republik Indonesia Tahun 1945, Pelestarian Bhinneka Tunggal Ika serta Pemertahanan dan Pemeliharaan Keutuhan Negara Kesatuan Republik Indonesia  |
| Pengampu : Kesos   |

|  |
|--|
| Indikator Subkegiatan :<br>Jumlah Laporan Hasil Koordinasi Pendampingan Desa di Wilayahnya |
| Nama Subkegiatan   |
| Koordinasi Pendampingan Desa di Wilayahnya   |
| Pengampu : Kasl PMD  |

Pasawahan, 10 Januari 2024

Camat Pasawahan

Iman Sukmana, AP, S.Sos, M.Si  
Nip. 19741105 199311 1 001