

## CASCADINGKINERJA

DINAS PEMBERDAYAAN MASYARAKAT DAN DESA KABUPATEN PURWAKARTA TAHUN 2022

DINAS PEMBERDAYAAN MASYARAKAT DAN DESA KABUPATEN PURWAKARTA

JL. Purnawarman Timur Purwakarta

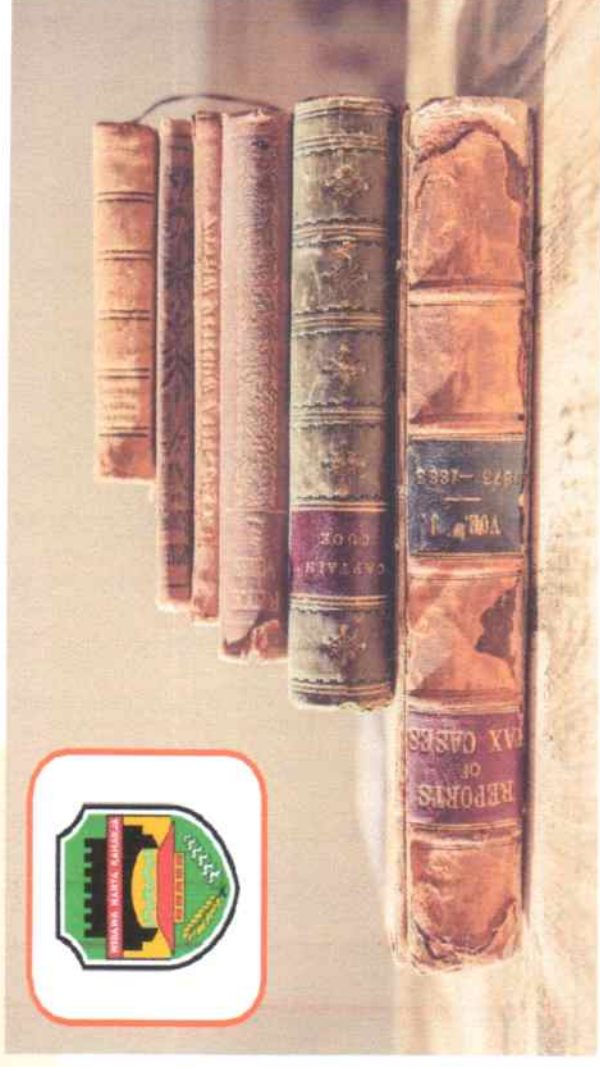

# CASCADING KINERJA KEPALA DINAS PEMBERDAYAAN MASYARAKAT DAN DESA TAHUN 2022

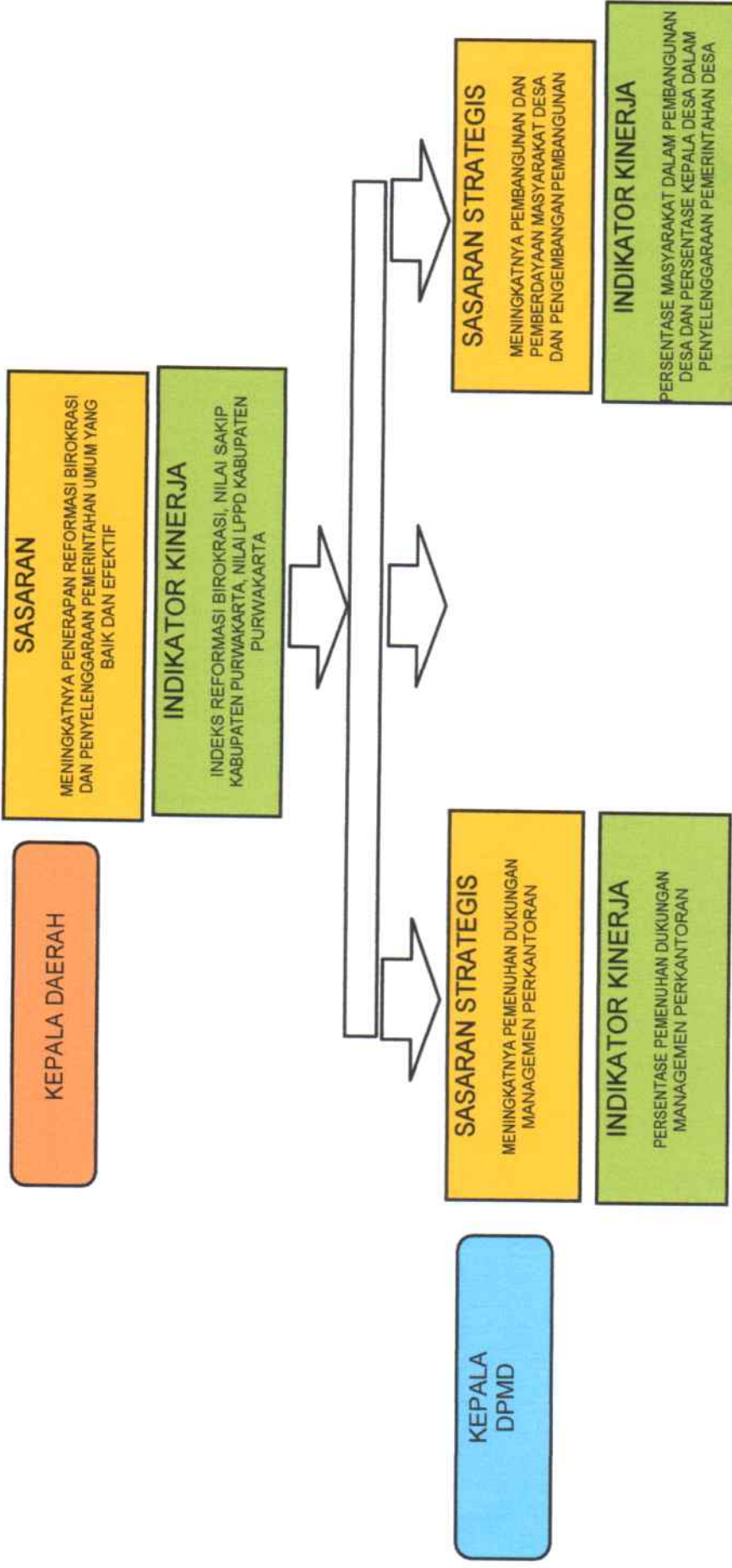

Purwakarta, Januari 2022



# CASCADING KINERJA SEKRETARIS DPMD TAHUN 2022

KEPALA DPMD

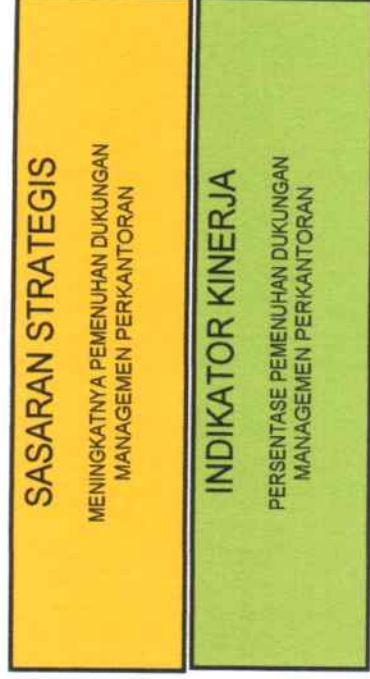

URUSAN PERBERDAYAAN  
MASYARAKAT DAN DESA

SEKRETARIS  
DPMD

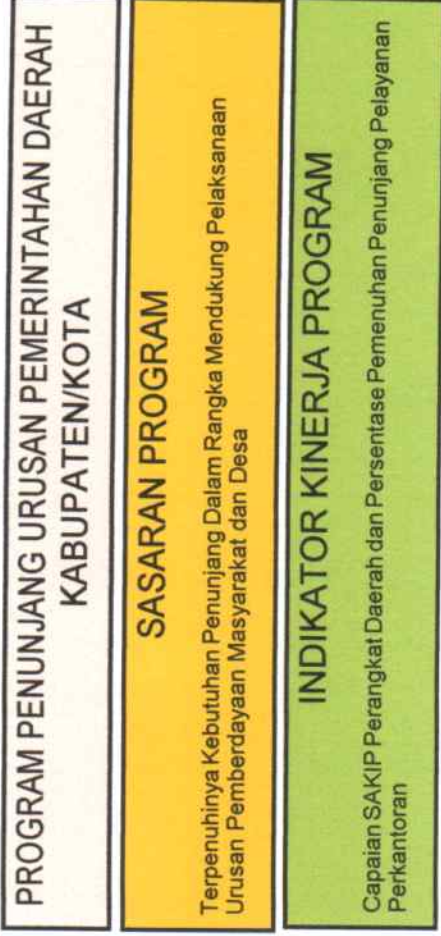

Purwokerto, Januari 2022

KEPALA

DINAS PERBERDAYAAN MASYARAKAT DAN DESA  
KABUPATEN PURWAKARTA





SUB KEGIATAN REKONSILIASI DAN PENYUSUNAN LAPORAN BAWAH MILIK UBERAH  
**INDIKATOR KINERJA SUB KEGIATAN**  
 Jumlah Dokumen Yang Disusun

SUB KEGIATAN PENY BARANG CETAKAN DAN PENGENDAMAN  
**INDIKATOR KINERJA SUB KEGIATAN**  
 Jumlah Paket Barang Cetak dan Pengendaman yang diserahkan  
 SUB KEGIATAN PENY RAPAT KOORDINASI DAN KONSULTASI SKPD  
**INDIKATOR KINERJA SUB KEGIATAN**  
 Jumlah Laporan Peny, Riset, Koordinasi dan Konsultasi SKPD  
 SUB KEGIATAN PENATAALIHAN AKSP DINAMIS PADA SKPD  
**INDIKATOR KINERJA SUB KEGIATAN**  
 Jumlah Dokumen Penatausahaan Arisp Dinamis pada SKPD

SUB KEGIATAN PENYEDIAN JASA PEMELIHARAAN, BAWA PEMELIHARAAN DAN PAJAK KENDARAAN DAN KENDARAAN ATAU KENDARAAN DINAS JABATAN  
**INDIKATOR KINERJA SUB KEGIATAN**  
 Jumlah Pemeliharaan dan Perizinan Kendaraan Dinas/Operasional Kantor  
 SUB KEGIATAN PENYEDIAN JASA PEMELIHARAAN, BAWA PEMELIHARAAN DAN PAJAK KENDARAAN DINAS ATAU LAPANG  
**INDIKATOR KINERJA SUB KEGIATAN**  
 Jumlah Pemeliharaan dan Perizinan Kendaraan Dinas/Operasional Kantor  
 SUB KEGIATAN REHABILITASI STRUKTUR DAN PISABANA GEDUNG KANTOR DAN BANGUNAN LAINNYA  
**INDIKATOR KINERJA SUB KEGIATAN**  
 Jumlah Pemeliharaan / Rehab Struktural dan Pisabana Gedung Yang Dibutuhkan

Purwakarta, Januari 2022

KEPALA

DINAS PEMBERDAYAAN MASYARAKAT DAN DESA  
 KABUPATEN PURWAKARTA



# CASCADING KINERJA SUBBAG PERENCANAAN KEUANGAN DAN LAPORAN SEKRETARIAT DPMD TAHUN 2022

SEKRETARIS DPMD

PROGRAM PENUNJANG URUSAN PEMERINTAHAN DAERAH  
KABUPATEN/KOTA

URUSAN PEMBERDAYAAN  
MASYARAKAT DAN DESA

## SASARAN PROGRAM

Terpenuhinya Kebutuhan Penunjang Dalam Rangka Mendukung Pelaksanaan Urusan Perencanaan dan Penelitian Pengembangan

## INDIKATOR KINERJA PROGRAM

Capaian SAKIP Perangkat Daerah dan Persentase Pemenuhan Penunjang Pelayanan Perkantoran



KEGIATAN PERENCANAAN, PENGANGGARAN DAN EVALUASI KINERJA PERANGKAT DAERAH	KEGIATAN ADMINISTRASI KEUANGAN PERANGKAT DAERAH	KEGIATAN ADMINISTRASI BARANG MILIK DAERAH PADA PERANGKAT DAERAH	KEGIATAN ADMINISTRASI UMUM PERANGKAT DAERAH	KEGIATAN JASA PENUNJANG URUSAN PEMERINTAH DAERAH	KEGIATAN PEMELIHARAAN BARANG MILIK DAERAH PENUNJANG URUSAN PEMERINTAH DAERAH
<b>SASARAN KEGIATAN</b> Meningkatnya Kualitas Perencanaan, Penganggaran, dan Evaluasi Kinerja Perangkat Daerah	<b>SASARAN KEGIATAN</b> Meningkatnya Kualitas Pengelolaan Administrasi Keuangan Perangkat Daerah	<b>SASARAN KEGIATAN</b> Meningkatnya Kualitas Pengelolaan Administrasi Barang Milik Daerah pada Perangkat Daerah	<b>SASARAN KEGIATAN</b> Meningkatnya Kualitas Pengelolaan Administrasi Umum Perangkat Daerah	<b>SASARAN KEGIATAN</b> Meningkatnya Kualitas Penyediaan Jasa Penunjang Urusan Pemerintah Daerah	<b>SASARAN KEGIATAN</b> Meningkatnya Kualitas Pemeliharaan Barang Milik Daerah Penunjang Urusan Pemerintah Daerah
<b>INDIKATOR KINERJA KEGIATAN</b> Jumlah Dokumen Perencanaan, Penganggaran dan Evaluasi Kinerja Perangkat Daerah Yang Disusun	<b>INDIKATOR KINERJA KEGIATAN</b> Jumlah Dokumen Administrasi Keuangan Yang Disusun	<b>INDIKATOR KINERJA KEGIATAN</b> Jumlah Dokumen Administrasi Barang Milik Daerah Perangkat Daerah Yang Disusun	<b>INDIKATOR KINERJA KEGIATAN</b> Jumlah Penyediaan Kebutuhan Administrasi Umum Perangkat Daerah	<b>INDIKATOR KINERJA KEGIATAN</b> Jumlah Penyediaan Jasa Penunjang Urusan Pemerintah Daerah	<b>INDIKATOR KINERJA KEGIATAN</b> Jumlah Pemeliharaan Barang Milik daerah Penunjang Urusan Pemerintah Daerah

## KASUBAG PERENCANAAN KEUANGAN DAN LAPORAN



SUB KEGIATAN PENYUSUNAN DOKUMEN PERENCANAAN PERANGKAT DAERAH  
**INDIKATOR KINERJA SUB KEGIATAN**  
Jumlah Dokumen Yang Disusun

SUB KEGIATAN PERSEDIAAN GALI DAN TUNJANGAN ASN  
**INDIKATOR KINERJA SUB KEGIATAN**  
Terbayarnya Caj dan Tunjangan PNS

SUB KEGIATAN REKONSILIASI DAN BARANG MILIK DAERAH  
**INDIKATOR KINERJA SUB KEGIATAN**  
Jumlah Dokumen Yang Disusun

SUB KEGIATAN PENY. KOMPONEN INSTALASI, LISTRIK, PENERANGAN BANGUNAN KANTOR  
**INDIKATOR KINERJA SUB KEGIATAN**  
Jumlah Paket Komponen Instalasi Listrik/Penerangan Bangunan Kantor

SUB KEGIATAN JASA SURAT MENYURAT  
**INDIKATOR KINERJA SUB KEGIATAN**  
Jumlah Materai Yang Dibutuhkan dan Jumlah Surat Kabar Yang Dibutuhkan

SUB KEGIATAN PENYEDIAAN JASA PEMELIHARAAN BIAYA PEMELIHARAAN DAN PAJAK KENDARAAN PERANGKAT DAERAH ATAU PERANGKAT DINAS, JABATAN  
**INDIKATOR KINERJA SUB KEGIATAN**  
Jumlah Pemeliharaan dan Perbaikan Kendaraan Dinas/Operasional Kantor

SUB KEGIATAN KOORDINASI DAN PELAKSANAAN LINTAS DEPARTEMEN/LEMBAGA/LEMBAGA KINERJA IKHTISAR REALISASI SKPD	INDIKATOR KINERJA SUB KEGIATAN
Jumlah Dokumen Yang Disusun	
SUB EVALUASI KINERJA PERANGKAT DAERAH	INDIKATOR KINERJA SUB KEGIATAN
Jumlah Dokumen Yang Disusun	

SUB KEGIATAN KOORDINASI DAN PELAKSANAAN LINTAS DEPARTEMEN/LEMBAGA/LEMBAGA KINERJA IKHTISAR REALISASI SKPD	INDIKATOR KINERJA SUB KEGIATAN
Jumlah Dokumen Keuangan Akor Tahun SKPD Yang Dibuat	

SUB KEGIATAN PENY. BARANG CETAKAN DAN PENGONDISIAN	INDIKATOR KINERJA SUB KEGIATAN
Jumlah Paket Barang Cetakan dan Pengondisian yang disediakan.	
SUB KEGIATAN PENY. RAPAT KOORDINASI DAN KONSULTASI SKPD	INDIKATOR KINERJA SUB KEGIATAN
Jumlah Laporan Peny. Rapat Koordinasi dan Konsultasi SKPD	
SUB KEGIATAN PENATAUSAHAAN ARSIP DINAMIS PADA SKPD	INDIKATOR KINERJA SUB KEGIATAN
Jumlah Dokumen Penatausahaan Arsip Dinamis pada SKPD	

SUB KEGIATAN PENYEDIAAN JASA KOMUNIKASI SUMBER DAYA AIR DAN LISTRIK	INDIKATOR KINERJA SUB KEGIATAN
Tersedianya Penyediaan Jasa Komunikasi, Sumber Daya Air dan Listrik	
SUB KEGIATAN PENYEDIAAN JASA PELAYANAN UMUM	INDIKATOR KINERJA SUB KEGIATAN
Jumlah Premi Asuransi Bagi Pegawai Non PNS, Jumlah Tenaga Ketersediaan Kantor, Jumlah Tenaga Pliet Malam, Jumlah Tenaga PTT	

SUB KEGIATAN PENYEDIAAN JASA PEMELIHARAAN DAN PALAK KENDARAAN DMAS ATAU LAPANG	INDIKATOR KINERJA SUB KEGIATAN
Jumlah Pemeliharaan dan Perbaikan Kendaraan Dinas/Operasional Kantor	
SUB KEGIATAN PEMELIHARAAN/REHABILITASI BARANA DAN PRASARANA BANGUNAN KANTOR ATAU BANGUNAN LAINNYA	INDIKATOR KINERJA SUB KEGIATAN
Jumlah Pemeliharaan / Rehab Sarana dan Prasarana Gedung Yang Dibutuhkan	



BENDAHARA



PENGELOLA GAJI



VERIFIKATOR KEUANGAN

- INDIKATOR KINERJA**
- Laporan Penerimaan Anggaran Keuangan Dinas (TU, UP, GU Dan LS)
  - Laporan Pengeluaran Anggaran Keuangan Dinas (TU, UP, GU Dan LS)
  - Laporan Pembukuan Anggaran Keuangan Dinas (TU, UP, GU Dan LS)
  - Arsip Keuangan
  - Laporan Kegiatan
  - Laporan Tugas Kedinasan Lain

- INDIKATOR KINERJA**
- Berkas Pengajuan SPP Pencairan Gaji dan Tunjangan Pegawai
  - Laporan Koordinasi dan Tanda Terima Penyampulan Pengajuan Pencairan Gaji dan Tunjangan Pegawai
  - Tanda Terima dan Laporan Pengelolaan Gaji dan Tunjangan Pegawai
  - Arsip Keuangan
  - Laporan Kegiatan
  - Laporan Tugas Kedinasan Lain

- INDIKATOR KINERJA**
- Daftar Penerimaan Dokumen Usulan
  - Pencairan Anggaran Keuangan
  - Laporan Daftar Dokumen Usulan
  - Pencairan Anggaran Keuangan Yang Sudah Diverifikasi
  - Hasil Cetakan Berkas Usulan
  - Pencairan Anggaran Keuangan Berdasarkan Sistem (SPM)
  - Arsip Administrasi Keuangan
  - Laporan Kegiatan
  - Laporan Tugas Kedinasan Lain

Purwakarta, Januari 2022

KEPALA  
DINAS PERBERDAYAAN MASYARAKAT DAN DESA  
PEMERKABUPATEN PURWAKARTA

Jaya Pranolo, S.STP, M.Si  
Kepala

197203061030121001

# CASCADING KINERJA SUBBAG UMUM DAN KEPEGAWAIAN SEKRETARIAT DPMD TAHUN 2022

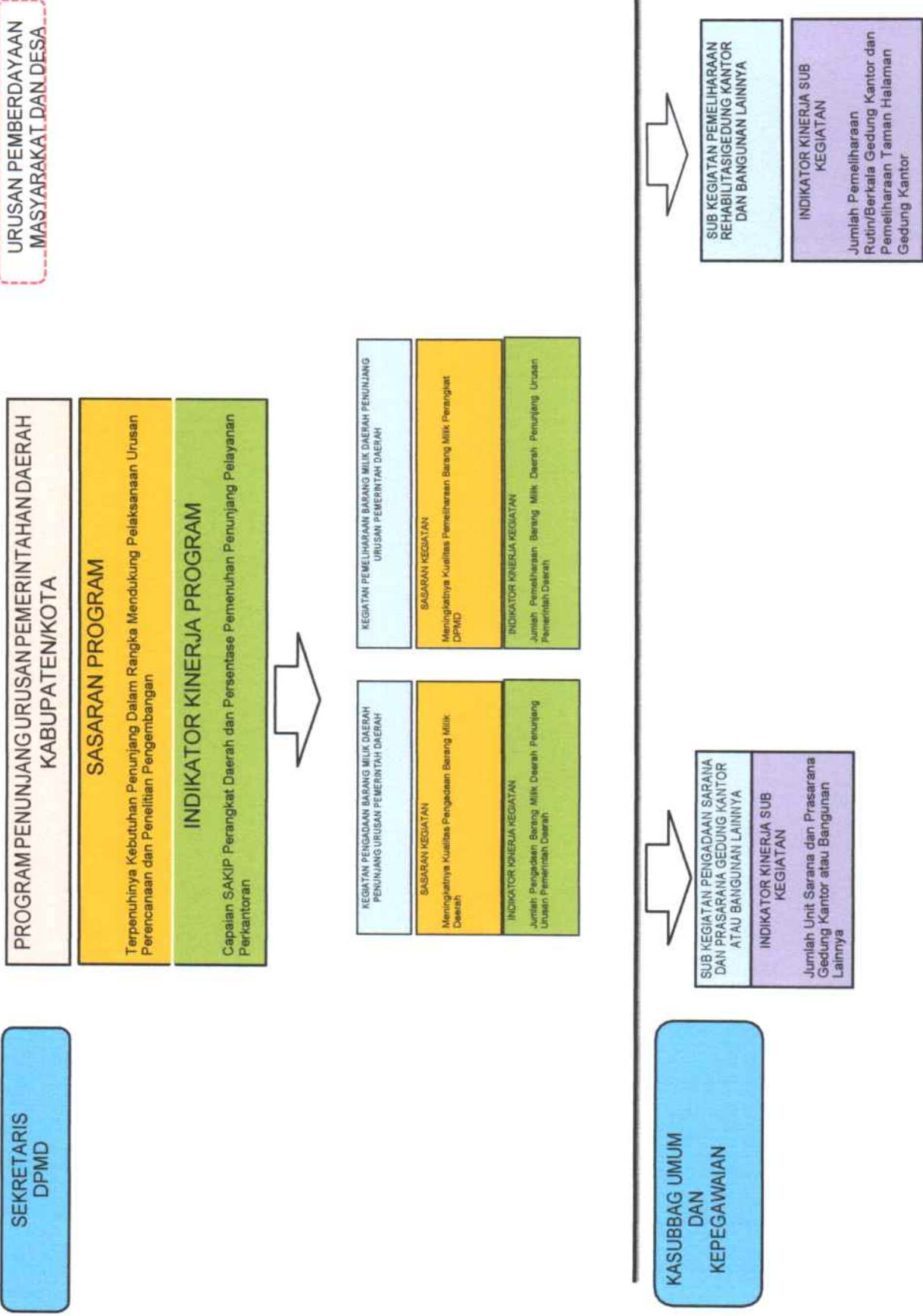



PENGELOLA KEPEGAWAIAN

PENGADMINISTRASIAN UMUM

- INDIKATOR KINERJA**
- Berkas Pengelolaan Kepegawain
  - Laporan Koordinasi Pengelolaan Kepegawain
  - Konsep Penyusunan Bahan Pengelolaan Kepegawain
  - Anasp Kepegawain
  - Laporan Kegiatan
  - Laporan Tugas Kedinrasan Lain

- INDIKATOR KINERJA**
- Daftar Penerimaan Administrasi
  - Peraturan/Dokumen/Tata Naskah Dinas
  - Buku Catatan/Buku Agenda Administrasi
  - Peraturan/Dokumen/Tata Naskah Dinas
  - Dekretasal/Anasp Peraturan/Dokumen/Tata Naskah Dinas
  - Anasp Kepegawain dan Peraturan Umum
  - Laporan Kegiatan
  - Laporan Tugas Kedinrasan Lain

Purwakarta, Januari 2022

KEPALA

DINAS PEMBERDAYAAN MASYARAKAT DAN DESA  
KABUPATEN PURWAKARTA



# CASCADING KINERJA ESSELON III DINAS PEMBERDAYAAN MASYARAKAT DESA

TAHUN 2022

URUSAN PEMBERDAYAAN MASYARAKAT DAN DESA

KEPALA DPMD

SASARAN STRATEGIS  
MENINGKATKAN PEMBANGUNAN DAN PEMBERDAYAAN MASYARAKAT DAN DESA

INDIKATOR KINERJA  
PERSENTASE MASYARAKAT DALAM PEMBANGUNAN DESA DAN PERSENTASE PEMBINAAN KEPALA DESA DALAM PENYELENGGARAAN PEMERINTAHAN DESA

KEPALA BIDANG PENGEMBANGAN KELEMBAGAAN DAN POTENSI DESA DAN BIDANG PEMBERDAYAAN USAHA EKONOMI DESA DINAS PEMBERDAYAAN MASYARAKAT DAN DESA

KEPALA BIDANG PENGEMBANGAN KELEMBAGAAN DAN POTENSI DESA DINAS PEMBERDAYAAN MASYARAKAT DAN DESA

PROGRAM PENATAAN DESA	PROGRAM PENINGKATAN KERJASAMA DESA	PROGRAM ADMINISTRASI PEMERINTAHAN DESA	PROGRAM PEMBERDAYAAN LEMBAGA KEMASYARAKATAN, LEMBAGA ADAT DAN MASYARAKAT HUKUM ADAT
SASARAN PROGRAM Meningkatkan Kualitas Penataan Wilayah Desa	SASARAN PROGRAM Meningkatkan Kualitas Kerjasama desa serta pembangunan Kawasan pedesaan	SASARAN PROGRAM Meningkatkan Kualitas Administrasi Pemerintahan Desa	SASARAN PROGRAM Meningkatkan Kualitas Pemberdayaan Lembaga Kemasyarakatan, Lembaga Adat dan Masyarakat Hukum Adat
INDIKATOR KINERJA PROGRAM Persentase Fasilitas Penataan Wilayah, Kewenangan dan Sarana dan Prasarana Desa	INDIKATOR KINERJA PROGRAM Persentase Kerjasama Desa yang teralisasi, Persentase Pembangunan Kawasan Pedesaan yang dibentuk	INDIKATOR KINERJA PROGRAM Persentase Pembinaan Administrasi Pemerintahan Desa, Persentase Ketaatan Pemenuhan Dokumen Administrasi Pemerintahan Desa	INDIKATOR KINERJA PROGRAM Persentase Pemberdayaan/Pembinaan Lembaga Kemasyarakatan Desa, Persentase Pengembangan Teknologi dan Inovasi Produk Unggulan Desa

KEPALA BIDANG PENGEMBANGAN KELEMBAGAA N DAN POTENSI DESA DINAS PEMBERDAYAAN MASYARAKAT DAN DESA

KEPALA BIDANG PEMERINTAHAN DESA DAN BIDANG PEMBERDAYAAN USAHA EKONOMI DESA

Purwakarta, Januari 2022

KEPALA

DINAS PEMBERDAYAAN MASYARAKAT DAN DESA KABUPATEN PURWAKARTA

Jaya Pranolo, S.STP, M.Si  
Pembina TK. I  
NIP. 19780306 199612 1 001

# CASCADING KINERJA ESSELON III PENGEMBANGAN KELEMBAGAAN & POTENSI DESA DINAS PEMBERDAYAAN MASYARAKAT DAN DESA TAHUN 2022

URUSAN PEMBERDAYAAN MASYARAKAT DAN DESA

KEPALA DPMD

SASARAN STRATEGIS  
MENINGKATKAN PEMBANGUNAN DAN PEMBERDAYAAN MASYARAKAT DAN DESA

INDIKATOR KINERJA  
PERSENTASE MASYARAKAT DALAM PEMBANGUNAN DESA DAN PERSENTASE PEMBINAAN KEPALA DESA DALAM PENYELENGGARAAN PEMERINTAHAN DESA



KEPALA BIDANG PENGEMBANGAN KELEMBAGAAN POTENSI DESA

PROGRAM PENATAAN DESA	PROGRAM Peningkatan KERJASAMA DESA	PROGRAM ADMINISTRASI PEMERINTAHAN DESA	PROGRAM PEMBERDAYAAN LEMBAGA KEMASYARAKATAN, LEMBAGA ADAT DAN MASYARAKAT HUKUM ADAT
SASARAN PROGRAM Meningkatkan Kualitas Penataan Wilayah Desa	SASARAN PROGRAM Meningkatkan Kualitas Kerjasama desa serta pembangunan Kawasan pedesaan	SASARAN PROGRAM Meningkatkan Kualitas Administrasi Pemerintahan Desa	SASARAN PROGRAM Meningkatkan Kualitas Pemberdayaan Lembaga Kemasyarakatan, Lembaga Adat dan Masyarakat Hukum Adat
INDIKATOR KINERJA PROGRAM Persentase Fasilitasi Penataan Wilayah, Kewenangan dan Sarana dan Prasarana Desa	INDIKATOR KINERJA PROGRAM Persentase Kerjasama Desa yang teralisasi, Persentase Pembangunan Kawasan Pedesaan yang dibentuk	INDIKATOR KINERJA PROGRAM Persentase Pembinaan Administrasi Pemerintahan Desa, Persentase Ketaatan Pemenuhan Dokumen Administrasi Pemerintahan Desa	INDIKATOR KINERJA PROGRAM Persentase Pemberdayaan/Pembinaan Lembaga Kemasyarakatan Desa, Persentase Pengembangan Teknologi dan Inovasi Produk Unggulan Desa

Purwakarta, Januari 2022

KEPALA  
DINAS PEMBERDAYAAN MASYARAKAT DAN DESA  
KABUPATEN PURWAKARTA

DINAS PEMBERDAYAAN MASYARAKAT DAN DESA  
PURWAKARTA

Jaya Pranolo, S. STP, M. Si  
Pembina PK. I  
Pembina NIP. 197809081986121001

# CASCADING KINERJA BIDANG PENGEMBANGAN KELEMBAGAAN POTENSI DESA PADA DINAS PEMBERDAYAAN MASYARAKAT DAN DESA TAHUN 2022

**KEPALA PENGEMBANGAN KELEMBAGAAN POTENSI DESA**

<b>PROGRAM PENATAAN DESA</b>	<b>SASARAN PROGRAM</b> Meningkatkan Kualitas Penataan Wilayah Desa	<b>INDIKATOR KINERJA PROGRAM</b> Persentase Fasilitas Penataan Wilayah, Kewenangan dan Sarana dan Prasarana Desa
------------------------------	---	---

**KEGIATAN PENYELENGGARAAN PENATAAN DESA**

<b>SASARAN KEGIATAN</b> Meningkatnya Kualitas Penyelenggaraan Penataan Desa	<b>INDIKATOR KINERJA KEGIATAN</b> Jumlah Laporan Penataan Desa
--	---

<b>PROGRAM PENINGKATAN KERJASAMA DESA</b>	<b>SASARAN PROGRAM</b> Meningkatkan Kualitas Kerjasama desa serta pembangunan Kawasan pedesaan	<b>INDIKATOR KINERJA PROGRAM</b> Persentase Kerjasama Desa yang teralisasi, Persentase Pembangunan Kawasan Pedesaan yang dibentuk
---	---	--

**KEGIATAN FASILITASI KERJASAMA ANTAR DESA**

<b>SASARAN KEGIATAN</b> Meningkatnya Kualitas Kerjasama Antar Desa	<b>INDIKATOR KINERJA KEGIATAN</b> Jumlah Dokumen Fasilitas Kerjasama Antar Desa
---	--

<b>PROGRAM ADMINISTRASI PEMERINTAHAN DESA</b>	<b>SASARAN PROGRAM</b> Meningkatkan Kualitas Administrasi Pemerintahan Desa	<b>INDIKATOR KINERJA PROGRAM</b> Persentase Pembinaan Administrasi Pemerintahan Desa, Persentase Kelengkapan Dokumen Administrasi Pemerintahan Desa
---	--	--

**KEGIATAN PEMBINAAN DAN PENGAWASAN PENYELENGGARAAN ADMINISTRASI DESA**

<b>SASARAN KEGIATAN</b> Meningkatnya Kualitas Pembinaan dan Pengawasan Penyelenggaraan Administrasi Desa	<b>INDIKATOR KINERJA KEGIATAN</b> Jumlah Dokumen Pembinaan dan Pengawasan Penyelenggaraan Administrasi Desa
---	--

<b>PROGRAM PEMBERDAYAAN LEMBAGA KEMASYARAKATAN, LEMBAGA ADAT DAN MASYARAKAT HUKUM ADAT</b>	<b>SASARAN PROGRAM</b> Meningkatkan Kualitas Pemberdayaan Lembaga Kemasyarakatan, Lembaga Adat dan Masyarakat Hukum Adat	<b>INDIKATOR KINERJA PROGRAM</b> Persentase Pemberdayaan/Pembinaan Lembaga Kemasyarakatan Desa, Persentase Pengembangan Teknologi dan Inovasi Produk Unggulan Desa
--	---	---

**KEGIATAN PEMBERDAYAAN LEMBAGA KEMASYARAKATAN YANG BERGERAK DI BIDANG PEMBERDAYAAN MASYARAKAT HUKUM ADAT YANG SAMA DALAM DAERAH KABUPATEN/KOTA**

<b>SASARAN KEGIATAN</b> Meningkatnya Kualitas Pemberdayaan Lembaga Kemasyarakatan yang Bergerak di Bidang Pemberdayaan Masyarakat Hukum adat yang sama dalam Daerah	<b>INDIKATOR KINERJA KEGIATAN</b> Jumlah Dokumen Pemberdayaan Masyarakat yang bergerak di Bidang Pemberdayaan Desa
--	---

**PENGGERAK SWADAYA MASYARAKAT AHLI MUDA KELOMPOK SUB SUBTANSI PENGUATAN KELEMBAGAAN MASYARAKAT/DESA**

**SUB KEGIATAN FASILITASI SARANA DAN PRASARANA DESA**

<b>INDIKATOR KINERJA SUB KEGIATAN</b> Jumlah Sarana dan Prasarana Desa
---

**SUB KEGIATAN PEMBANGUNAN KAWASAN PEDESAAN**

<b>INDIKATOR KINERJA SUB KEGIATAN</b> Jumlah Dokumen Hasil Fasilitas Pembangunan Kawasan Pedesaan
--

**PENGGERAK SWADAYA MASYARAKAT AHLI MUDA KELOMPOK SUB PENGEMBANGAN DAN PENDAYAGUNAAN SUMBERDAYA ALAM DAN TEKNOLOGI TEPAT GUNA**

**SUB KEGIATAN FASILITASI PENYUSUNAN PROFIL DESA**

<b>INDIKATOR KINERJA SUB KEGIATAN</b> Jumlah Dokumen Profil Desa
---

**SUB KEGIATAN FASILITASI PENATAAN PEMBERDAYAAN DAN PENDAYAGUNAAN KELEMBAGAAN LEMBAGA KEMASYARAKATAN DESA/KEKURAHAN (RT, RW, PKK, POSYANDU, LPM KARANG TARUNA) LEMBAGA ADAT DESA/KEKURAHAN DAN MASYARAKAT HUKUM ADAT**

<b>INDIKATOR KINERJA SUB KEGIATAN</b> Jumlah Dokumen Hasil Penataan, Pemberdayaan dan Pendayagunaan Kelembagaan Lembaga Kemasyarakatan Desa/Kelurahan (RT, RW, PKK, Posyandu, LPM, Karang Taruna), Lembaga Adat Desa/Kelurahan dan Masyarakat Hukum Adat
---

SUB KEGIATAN FASILITASI EVALUASI  
PERKEMBANGAN DESA SERTA LOMBA DESA DAN  
KELUARAHAN

INDIKATOR KINERJA SUB KEGIATAN

Jumlah Dokumen Hasil Evaluasi Perkembangan Desa  
serta Lomba Desa

SUB KEGIATAN PENINGKATAN KAPASITAS  
KELEMBAGAAN LEMBAGA KEMASYARAKATAN  
DESA/KELURAHAN (RT, RW, PKK POSYANDU, LPM,  
KARANG TARUNA) LEMBAGA ADAT  
DESA/KELURAHAN DAN MASYARAKAT HUKUM ADAT

INDIKATOR KINERJA SUB KEGIATAN

Jumlah Dokumen Hasil Peningkatan Kapasitas  
Kelembagaan Lembaga Kemasyarakatan Desa/Kelurahan  
(RT, RW, PKK, Posyandu, LPM, Karang Taruna),  
Lembaga Adat Desa/Kelurahan dan Masyarakat Hukum  
Adat

SUB KEGIATAN FASILITASI PENYEDIAAN SARANA  
DAN PRASARANA KELEMBAGAAN LEMBAGA  
KEMASYARAKATAN DESA/KELURAHAN (RT, RW, PKK  
POSYANDU, LPM, KARANG TARUNA) LEMBAGA ADAT  
DESA/KELURAHAN DAN MASYARAKAT HUKUM ADAT

INDIKATOR KINERJA SUB KEGIATAN

Jumlah Dokumen Hasil Sarana dan Prasarana  
Kelembagaan Lembaga Kemasyarakatan Desa/Kelurahan  
(RT, RW, PKK, Posyandu, LPM, dan Karang Taruna),  
Lembaga Adat Desa/Kelurahan dan Masyarakat Hukum  
Adat

SUB KEGIATAN FASILITASI PEMERINTAH DESA  
DALAM PEMANFAATAN TEKNOLOGI TEPAT GUNA

INDIKATOR KINERJA SUB KEGIATAN

Jumlah Laporan Hasil Fasilitasi pemerintah Desa dalam  
Pemanfaatan Teknologi Tepat Guna

→ **PENYULUH USAHA MANDIRI  
DAN TEKNOLOGI TEPAT GUNA**

**INDIKATOR KINERJA**

- Bukti Penerimaan Bahan Perencanaan Pembangunan Daerah Seluruh Bidang Urusan dan OPD
- Buku Catatan Penerimaan Bahan Perencanaan Pembangunan Daerah Seluruh Bidang Urusan dan OPD
- Dokumen Arsip Perencanaan Pembangunan Daerah Seluruh Bidang Urusan dan OPD
- Arsip Bahan Perencanaan Pembangunan Daerah
- Laporan Kegiatan
- Laporan Tugas Kedinasan Lain

→ **PENGADMINISTRASI UMUM**

**INDIKATOR KINERJA**

- Bahan Perencanaan Pembangunan Daerah Bidang Urusan Pemerintahan Daerah
- Laporan Hasil Koordinasi Perencanaan Pembangunan Daerah Bidang Urusan Pemerintahan Daerah
- Konsep Bahan Penyusunan Perencanaan Pembangunan Daerah dan Laporan Pelaksanaan Kegiatan Pembangunan Daerah Bidang Urusan Pemerintahan Daerah
- Arsip Bahan Perencanaan Laporan Kegiatan
- Laporan Tugas Kedinasan Lain

→ **ANALIS PEMBERDAYA**

**INDIKATOR KINERJA**

- Bahan Perencanaan Pembangunan Daerah Bidang Urusan Pemerintahan Daerah
- Bahan Klasifikasi Perencanaan Pembangunan Daerah Bidang Urusan Pemerintahan Daerah
- Bahan Telaahan Perencanaan dan Pelaksanaan Anggaran Kegiatan OPD Bidang Urusan Pemerintahan Daerah
- Arsip Bahan Perencanaan Pembangunan Daerah
- Laporan Kegiatan
- Laporan Tugas Kedinasan Lain

Purwakarta, Januari 2022

KEPALA

DINAS PEMBERDAYAAN MASYARAKAT DAN DESA  
KABUPATEN PURWAKARTA



# CASCADING KINERJA BIDANG PEMERINTAHAN DESA DINAS PEMBERDAYAAN MASYARAKAT DAN DESA TAHUN 2022

KEPALA BIDANG  
PEMERINTAHAN DESA

URUSAN PEMBERDAYAAN  
MASYARAKAT DAN DESA

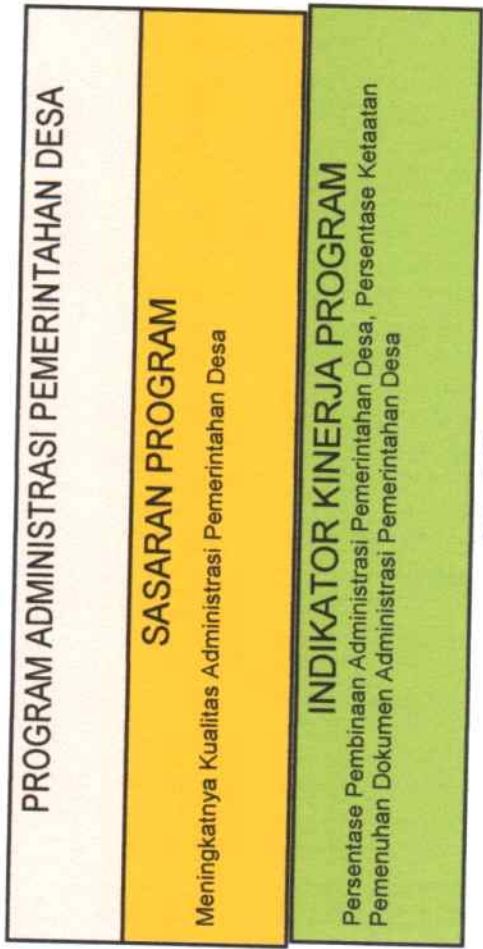

**KEGIATAN PEMBINAAN DAN PENGAWASAN  
PENYELENGGARAAN ADMINISTRASI DESA**

**SASARAN KEGIATAN**  
Meningkatnya Kualitas Hasil Pembinaan dan Pengawasan Penyelenggaraan Administrasi Desa

**INDIKATOR KINERJA KEGIATAN**  
Jumlah Dokumen Hasil Pembinaan dan Pengawasan Penyelenggaraan Administrasi Desa

ANALIS KEBIJAKAN AHLI MUDA KELOMPOK SUB  
SUBTANSI TATA PEMERINTAHAN DESA

SUB KEGIATAN FASILITASI  
PENYELENGGARAAN ADMINISTRASI  
PEMERINTAHAN DESA

**INDIKATOR KINERJA SUB KEGIATAN**  
Jumlah Dokumen Penyelenggaraan Administrasi Pemerintahan Desa

ANALIS KEBIJAKAN AHLI MUDA KELOMPOK SUB  
SUBTANSI ADMINISTRASI DAN PERANGKAT DESA

SUB KEGIATAN FASILITASI PENGELOLAAN KEUANGAN  
DESA

**INDIKATOR KINERJA SUB KEGIATAN**  
Jumlah Dokumen Pengelolaan Keuangan Desa

ANALIS KEBIJAKAN AHLI MUDA KELOMPOK SUB  
SUBTANSI PENDAPATAN DAN KEKAYAAN DESA

SUB KEGIATAN PEMBINAAN PENINGKATAN  
KAPASITAS APARATUR PEMERINTAHAN DESA

**INDIKATOR KINERJA SUB KEGIATAN**  
Jumlah Aparatur Pemerintah Desa yang Mengikuti Pembinaan Peningkatan Kapasitas

SUB KEGIATAN PENYELENGGARAAN PEMILIHAN,  
PENGANGKATAN DAN PEMBERHENTIAN KEPALA  
DESA

**INDIKATOR KINERJA SUB KEGIATAN**  
Jumlah Laporan Hasil Penyelenggaraan Pemilihan, Pengangkatan dan Pemberhentian Kepala Desa

SUB KEGIATAN PEMBINAAN/PENINGKATAN KAPASITAS ANGGOTA BPD

INDIKATOR KINERJA SUB KEGIATAN

Jumlah Anggota BPD yang mengikuti Pembinaan dan Peningkatan Kapasitas

PENGELOLA MONITORING

INDIKATOR KINERJA

- Bukti Penerimaan Bahan Perencanaan Pembangunan Daerah Seluruh Bidang Urusan dan OPD
- Buku Catatan Penerimaan Bahan Perencanaan Pembangunan Daerah Seluruh Bidang Urusan dan OPD
- Dokumen Arsip Perencanaan Pembangunan Daerah Seluruh Bidang Urusan dan OPD
- Arsip Bahan Perencanaan Pembangunan Daerah
- Laporan Kegiatan
- Laporan Tugas Kedinasan Lain

PENGELOLA KEUANGAN

INDIKATOR KINERJA

- Bahan Perencanaan Pembangunan Daerah Bidang Urusan Pemerintahan Daerah
- Laporan Hasil Koordinasi Perencanaan Pembangunan Daerah Bidang Urusan Pemerintahan Daerah
- Konsep Bahan Penyusunan Perencanaan Pembangunan Daerah dan Laporan Pelaksanaan Kegiatan Pembangunan Daerah Bidang Urusan Pemerintahan Daerah
- Arsip Bahan Perencanaan Laporan Kegiatan
- Laporan Tugas Kedinasan Lain

Analisis Pemberdayaan

INDIKATOR KINERJA

- Bahan Perencanaan Pembangunan Daerah Bidang Urusan Pemerintahan Daerah
- Bahan Klasifikasi Perencanaan Pembangunan Daerah Bidang Urusan Pemerintahan Daerah
- Bahan Telaahan Perencanaan dan Pelaksanaan Anggaran Kegiatan OPD Bidang Urusan Pemerintahan Daerah
- Arsip Bahan Perencanaan Pembangunan Daerah
- Laporan Kegiatan
- Laporan Tugas Kedinasan Lain



Purwakarta, Januari 2022

KEPALA

DINAS PEMBERDAYAAN MASYARAKAT DAN DESA  
KABUPATEN PURWAKARTA



Jaya Pratiolo, S.STP, M.Si

Pembina Tk. I

NIP. 197803061996121001

# CASCADING KINERJA BIDANG PERBERDAYAAN USAHA EKONOMI DESA DINAS PERBERDAYAAN MASYARAKAT DAN DESA TAHUN 2022

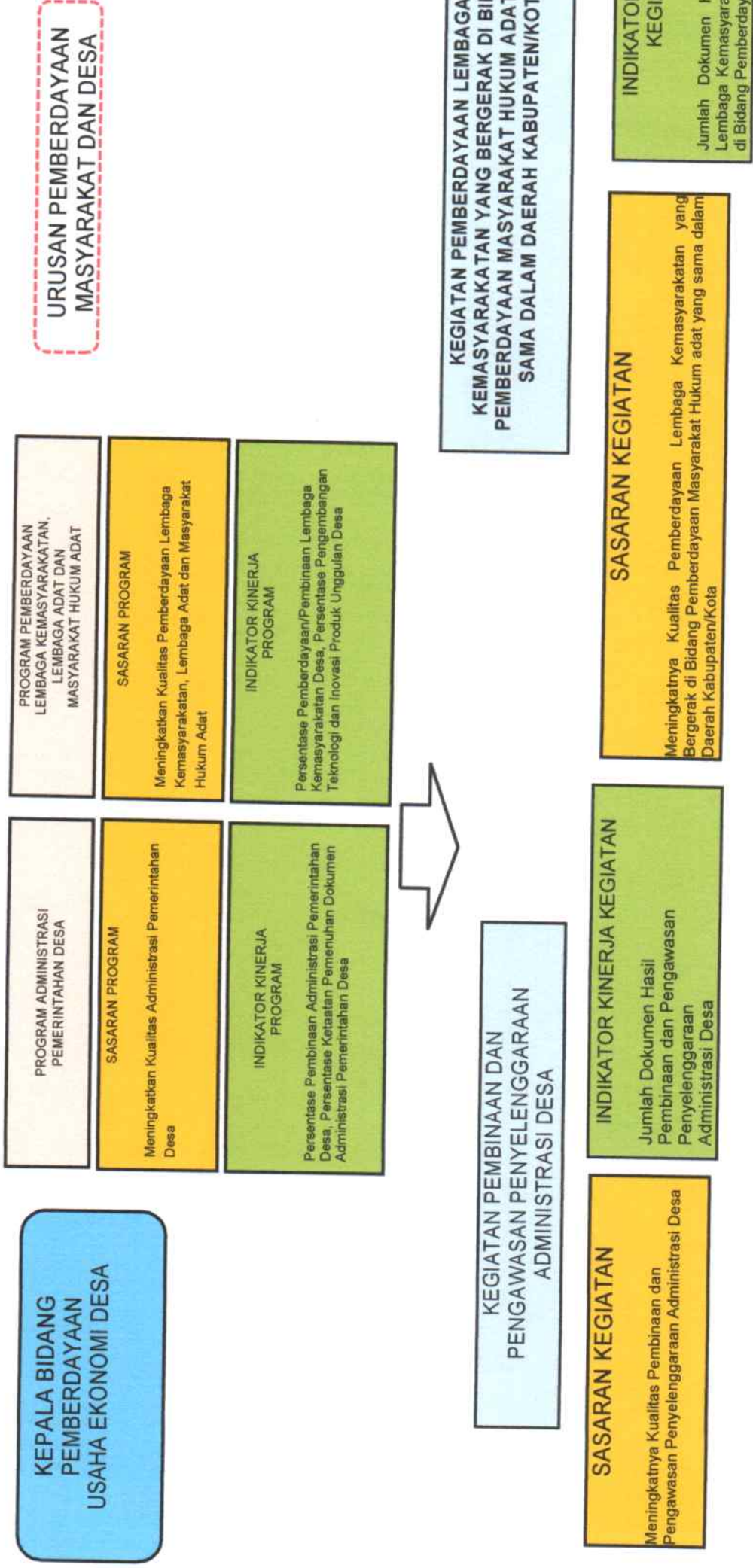

PENGERAK SWADAYA MASYARAKAT AHLI MUDA KELOMPOK SUB SUBSTANSI LEMBAGA USAHA EKONOMI DESA

SUB KEGIATAN PEMBINAAN DAN PEMBERDAYAAN BUM DESA DAN LEMBAGA KERJA SAMA ANTAR DESA

INDIKATOR KINERJA SUB KEGIATAN  
Jumlah Dokumen Hasil Pembinaan dan Pemberdayaan BUM Desa dan Lembaga Kerjasama Antar Desa

PENGERAK SWADAYA MASYARAKAT AHLI MUDA KELOMPOK SUB SUBSTANSI PEMASARAN USAHA EKONOMI DESA

SUBKEGIATAN FASILITASI PENGEMBANGAN USAHA EKONOMI MASYARAKAT DAN PEMERINTAH DESA DALAM MENINGKATKAN PENDAPATAN ASLI DESA

INDIKATOR KINERJA SUB KEGIATAN  
Jumlah Dokumen Hasil Fasilitasi Pengembangan Usaha Ekonomi Masyarakat dan Pemerintah Desa dalam Meningkatkan Pendapatan Asli Desa

PENGERAK SWADAYA MASYARAKAT AHLI MUDA KELOMPOK SUB SUBSTANSI PENGEMBANGAN MODAL USAHA EKONOMI DESA

Pengadministrasi Umum

INDIKATOR KINERJA

- Bukti Penerimaan Bahan Perencanaan Pembangunan Daerah Seluruh Bidang Urusan dan OPD
- Buku Catatan Penerimaan Bahan Perencanaan Pembangunan Daerah Seluruh Bidang Urusan dan OPD
- Dokumen Arsip Perencanaan Pembangunan Daerah Seluruh Bidang Urusan dan OPD
- Arsip Bahan Perencanaan Pembangunan Daerah
- Laporan Kegiatan
- Laporan Tugas Kedinasan Lain

Pengelola

INDIKATOR KINERJA

- Bahan Perencanaan Pembangunan Daerah Bidang Urusan Pemerintahan Daerah
- Laporan Hasil Koordinasi Perencanaan Pembangunan Daerah Bidang Urusan Pemerintahan Daerah
- Konsep Bahan Penyusunan Perencanaan Pembangunan Daerah dan Laporan Pelaksanaan Kegiatan Pembangunan Daerah Bidang Urusan Pemerintahan Daerah
- Arsip Bahan Perencanaan
- Laporan Kegiatan
- Laporan Tugas Kedinasan Lain

Analisis

INDIKATOR KINERJA

- Bahan Perencanaan Pembangunan Daerah Bidang Urusan Pemerintahan Daerah
- Bahan Klasifikasi Perencanaan Pembangunan Daerah Bidang Urusan Pemerintahan Daerah
- Bahan Telaahan Perencanaan dan Pelaksanaan Anggaran Kegiatan OPD Bidang Urusan Pemerintahan Daerah
- Arsip Bahan Perencanaan Pembangunan Daerah
- Laporan Kegiatan
- Laporan Tugas Kedinasan Lain

Purwakarta, Januari 2022

KEPALA

DINAS PEMBERDAYAAN MASYARAKAT DAN DESA  
KABUPATEN PURWAKARTA



# CASCADING KINERJA BIDANG PENGEMBANGAN KELEMBAGAAN DAN POTENSI DESA DINAS PEMBERDAYAAN MASYARAKAT DAN DESA TAHUN 2022

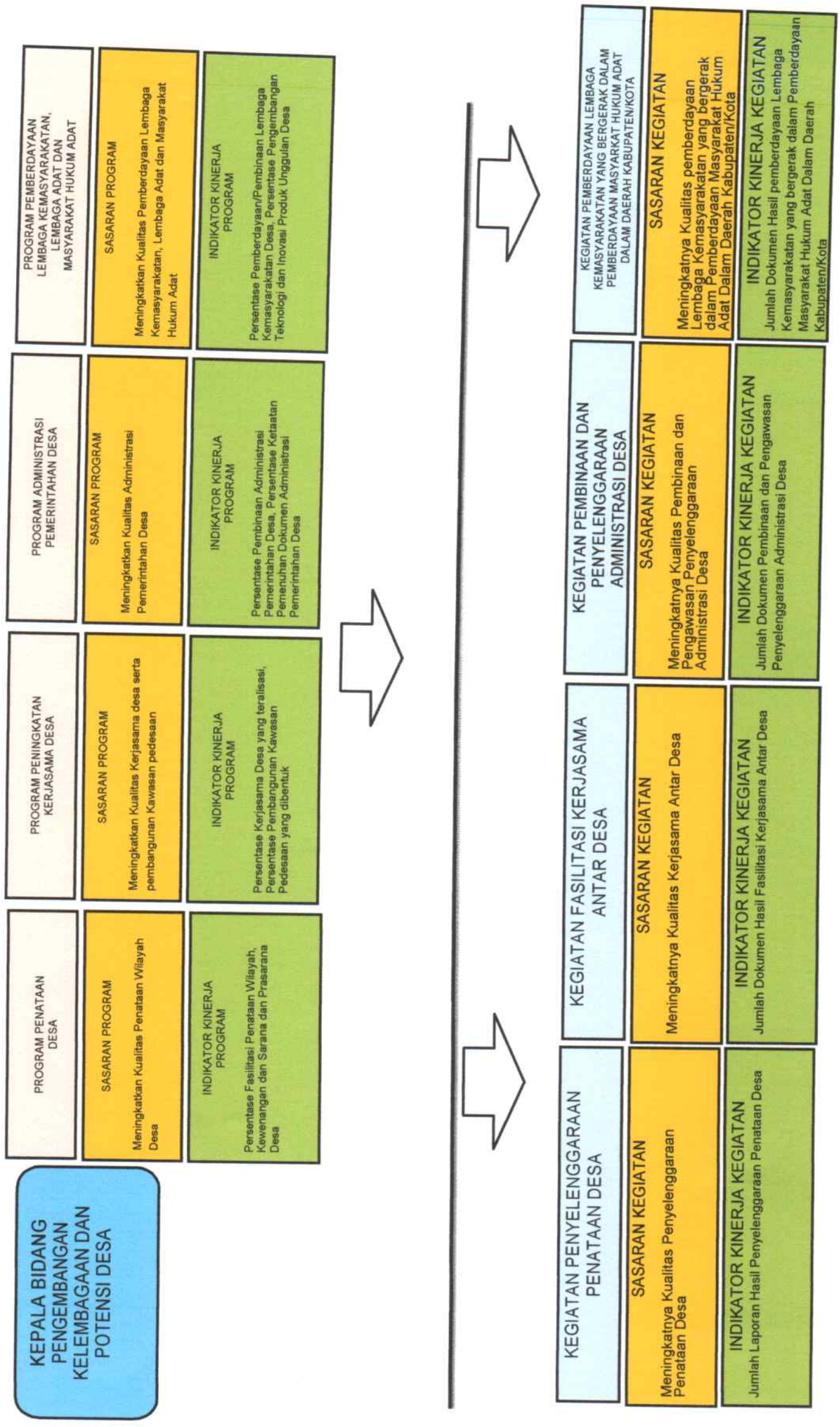

PENGERAK SWADAYA MASYARAKAT AHLI MUDA KELOMPOK  
SUB SUBTANSI Penguatan Kelembagaan Masyarakat

PENGERAK SWADAYA MASYARAKAT AHLI MUDA KELOMPOK SUB  
SUBTANSI Pengembangan dan Pendayagunaan Sumberdaya  
Alam dan Teknologi Tepat Guna

SUB KEGIATAN FASILITASI  
SARANA DAN PRASARANA  
DESA

INDIKATOR KINERJA SUBKEGIATAN  
Jumlah Sarana dan Prasarana Desa

SUB KEGIATAN PEMBANGUNAN KAWASAN  
PEDESAAN

INDIKATOR KINERJA SUB  
KEGIATAN  
Jumlah Dokumen Hasil Fasilitasi  
Pembangunan Kawasan Pedesaan

SUB KEGIATAN FASILITASI PENYUSUNAN  
PROFIL DESA

INDIKATOR KINERJA SUB KEGIATAN  
Jumlah Dokumen Profil Desa

SUB KEGIATAN FASILITASI PENATAAN,  
PEMBERDAYAAN DAN PENDAYAGUNAAN  
KELEMBAGAAN LEMBAGA KEMASYARAKATAN  
DESA/KELURAHAN (RT, RW, PKK, POSYANDU, LPM,  
KARANG TARUNA) LEMBAGA ADAT  
DESA/KELURAHAN DAN MASYARAKAT HUKUM  
ADAT

INDIKATOR KINERJA SUB KEGIATAN  
Jumlah Dokumen Hasil Penataan, Pemberdayaan dan  
Pendayagunaan Kelembagaan Lembaga  
Kemasyarakatan Desa/Kelurahan (RT, RW, PKK,  
Posyandu, LPM, Karang Taruna), Lembaga Adat  
Desa/Kelurahan dan Masyarakat Hukum Adat

SUB KEGIATAN FASILITASI EVALUASI  
PERKEMBANGAN DESA SERTA LOMBA DESA  
DAN KELURAHAN

INDIKATOR KINERJA SUB KEGIATAN  
Jumlah Dokumen Hasil Evaluasi Perkembangan  
Desa serta Lomba Desa

SUB KEGIATAN PENINGKATAN KAPASITAS  
KELEMBAGAAN LEMBAGA KEMASYARAKATAN  
DESA/KELURAHAN (RT, RW, PKK, POSYANDU, LPM,  
KARANG TARUNA) LEMBAGA ADAT  
DESA/KELURAHAN DAN MASYARAKAT HUKUM  
ADAT

INDIKATOR KINERJA SUB KEGIATAN  
Jumlah Dokumen Hasil Peningkatan Kapasitas  
Kelembagaan Lembaga Kemasyarakatan  
Desa/Kelurahan (RT, RW, PKK, Posyandu, LPM,  
Karang Taruna), Lembaga Adat Desa/Kelurahan dan  
Masyarakat Hukum Adat

SUB KEGIATAN FASILITASI PENYEDIAAN SARANA  
DAN PRASARANA KELEMBAGAAN LEMBAGA  
KEMASYARAKATAN DESA/KELURAHAN  
(RT, RW, PKK, POSYANDU, LPM, KARANG TARUNA)  
LEMBAGA ADAT DESA/KELURAHAN DAN  
MASYARAKAT HUKUM ADAT

INDIKATOR KINERJA SUB KEGIATAN  
Jumlah Dokumen Hasil Sarana dan Prasarana  
Kelembagaan Lembaga Kemasyarakatan  
Desa/Kelurahan (RT, RW, PKK, Posyandu, LPM, dan  
Karang Taruna), Lembaga Adat Desa/Kelurahan dan  
Masyarakat Hukum Adat

SUB KEGIATAN FASILITASI PEMERINTAH DESA  
DALAM PEMANFAATAN TEKNOLOGI TEPAT GUNA

INDIKATOR KINERJA SUB KEGIATAN

Jumlah Laporan Hasil Fasilitasi pemerintah Desa  
dalam Pemanfaatan Teknologi Tepat Guna

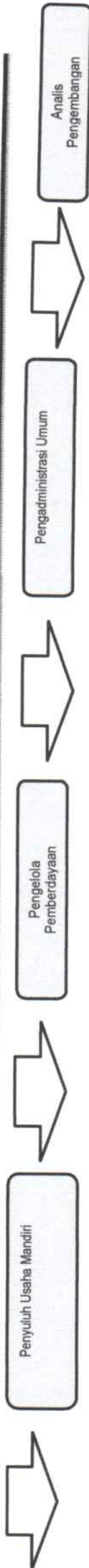

- INDIKATOR KINERJA
- Bahan Pengendalian, Monitoring dan Evaluasi Hasil Pelaksanaan Program dan Kegiatan Pembangunan Daerah
  - Laporan Koordinasi Pengendalian, Monitoring dan Evaluasi Hasil Pelaksanaan Program dan Kegiatan Pembangunan Daerah
  - Konsep Penyusunan Bahan Laporan Pelaksanaan Pengendalian, Monitoring dan Evaluasi Pelaksanaan Program dan Kegiatan Pembangunan Daerah
  - Arsip Bahan Perencanaan Pembangunan Daerah
  - Laporan Kegiatan
  - Laporan Tugas Kedinasan Lain

- INDIKATOR KINERJA
- Bahan Penelitian dan Pengembangan Pelaksanaan Pembangunan Daerah
  - Bahan Klasifikasi Penelitian dan Pengembangan Pelaksanaan Pembangunan Daerah
  - Bahan Telaahan Penelitian dan Pengembangan Pelaksanaan Pembangunan Daerah
  - Arsip Bahan Penelitian dan Pengembangan Pembangunan Daerah
  - Laporan Kegiatan
  - Laporan Tugas Kedinasan Lain

- INDIKATOR KINERJA
- Bahan Perencanaan, Evaluasi dan Pelaporan Pelaksanaan Pembangunan Daerah
  - Bahan Klasifikasi Perencanaan, Evaluasi dan Pelaporan Daerah
  - Bahan Telaahan Perencanaan, Evaluasi dan Pelaporan
  - Pelaksanaan Pembangunan Daerah
  - Arsip Bahan Perencanaan Pembangunan Daerah
  - Laporan Kegiatan
  - Laporan Tugas Kedinasan Lain

- INDIKATOR KINERJA
- Berkas Data dan Informasi Hasil Capaian Kinerja Pembangunan Daerah
  - Berkas Klasifikasi Data dan Informasi Pelaksanaan Program dan Kegiatan Pembangunan Daerah
  - Bahan Telaahan Pengolahan Data dan Informasi Hasil Capaian Kinerja Pembangunan Daerah
  - Arsip Data dan Informasi Pembangunan Daerah
  - Laporan Kegiatan
  - Laporan Tugas Kedinasan Lain

KEPALA



# CASCADING KINERJA BIDANG PEMERINTAHAN DESA DINAS PEMBERDAYAAN MASYARAKAT DAN DESA TAHUN 2022

KEPALA BIDANG  
PEMERINTAHAN DESA DPMD

URUSAN PEMBERDAYAAN  
MASYARAKAT DAN DESA

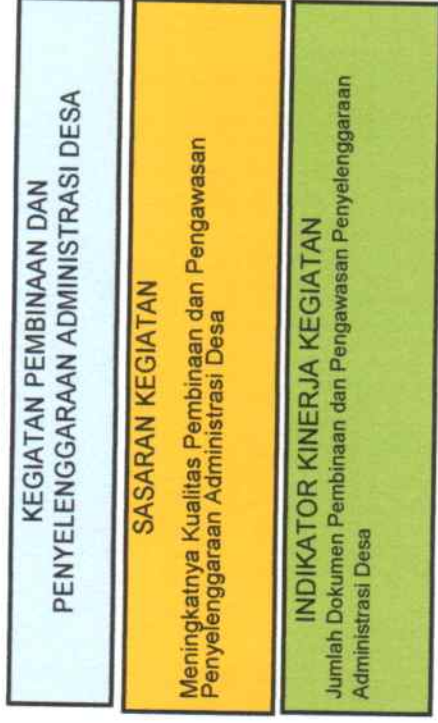
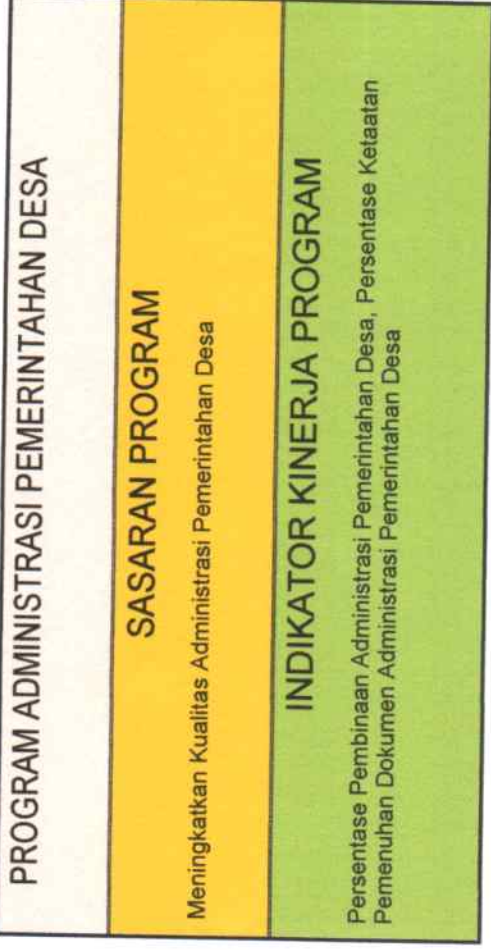



ANALIS KEBIJAKAN AHLI MUDA KELOMPOK SUB  
SUBTANSI TATA PEMERINTAHAN DESA

SUBKEGIATANPENYELENGGARAAN PEMILIHAN,  
PENGANGKATAN DAN PEMBERHENTIAN KEPALA  
DESA

INDIKATOR KINERJA SUB KEGIATAN

Jumlah Laporan Hasil Penyelenggaraan  
Pemilihan, Pengangkatan  
Pemberhentian Kepala Desa

SUB KEGIATAN PEMBINAAN PENINGKATAN KAPASITAS  
ANGGOTA BPD

INDIKATOR KINERJA SUB KEGIATAN

Jumlah Anggota BPD yang mengikuti  
Pembinaan dan Peningkatan Kapasitas

ANALIS KEBIJAKAN AHLI MUDA KELOMPOK SUB SUBTANSI  
ADMINISTRASI DAN PERANGKAT DESA

SUB KEGIATAN FASILITASI PENYELENGGARAAN  
ADMINISTRASI PEMERINTAHAN DESA

INDIKATOR KINERJA SUB KEGIATAN

Jumlah Dokumen Penyelenggaraan  
Administrasi Pemerintahan Desa

SUB KEGIATAN PEMBINAAN PENINGKATAN  
KAPASITAS APARATUR PEMERINTAHAN DESA

INDIKATOR KINERJA SUB KEGIATAN

Jumlah Aparatur Pemerintah Desa yang Mengikuti  
Pembinaan Peningkatan Kapasitas

ANALIS KEBIJAKAN AHLI MUDA KELOMPOK SUB SUBTANSI  
PENDAPATAN DAN KEKAYAAN DESA

SUB KEGIATAN FASILITASI PENGELOLAAN KEUANGAN DESA

INDIKATOR KINERJA SUB KEGIATAN

Jumlah Dokumen Pengelolaan Keuangan Desa

Pengelola Kekayaan Desa

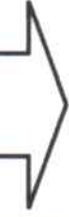

Pengelola Monitoring



Pengelola Monitoring & Evaluasi



Pengelola Keuangan

#### INDIKATOR KINERJA

- Bahan Pengendalian, Monitoring dan Evaluasi Hasil Pelaksanaan Program dan Kegiatan Pembangunan Daerah
- Laporan Koordinasi Pengendalian, Monitoring dan Evaluasi Hasil Pelaksanaan Program dan Kegiatan Pembangunan Daerah
- Konsep Penyusunan Bahan Laporan Pelaksanaan Pengendalian, Monitoring dan Evaluasi Pelaksanaan Program dan Kegiatan Pembangunan Daerah
- Arsip Bahan Perencanaan Pembangunan Daerah
- Laporan Kegiatan
- Laporan Tugas Kedinasan Lain

#### INDIKATOR KINERJA

- Bahan Penelitian dan Pengembangan Pelaksanaan Pembangunan Daerah
- Bahan Klasifikasi Penelitian dan Pengembangan Pelaksanaan Pembangunan Daerah
- Bahan Telaahan Penelitian dan Pengembangan Pelaksanaan Pembangunan Daerah
- Arsip Bahan Penelitian dan Pengembangan Pembangunan Daerah
- Laporan Kegiatan
- Laporan Tugas Kedinasan Lain

#### INDIKATOR KINERJA

- Bahan Perencanaan, Evaluasi dan Pelaporan Pelaksanaan Pembangunan Daerah
- Bahan Klasifikasi Perencanaan, Evaluasi dan Pelaporan Pelaksanaan Pembangunan Daerah
- Bahan Telaahan Perencanaan, Evaluasi dan Pelaporan Pelaksanaan Pembangunan Daerah
- Arsip Bahan Perencanaan Pembangunan Daerah
- Laporan Kegiatan
- Laporan Tugas Kedinasan Lain

#### INDIKATOR KINERJA

- Berkas Data dan Informasi Hasil Capaian Kinerja Pembangunan Daerah
- Berkas Klasifikasi Data dan Informasi Pelaksanaan Program dan Kegiatan Pembangunan Daerah
- Bahan Telaahan Pengolahan Data dan Informasi Hasil Capaian Kinerja Pembangunan Daerah
- Arsip Data dan Informasi Pembangunan Daerah
- Laporan Kegiatan
- Laporan Tugas Kedinasan Lain

Purwakarta, Januari 2022

KEPALA

DINAS PEMBERDAYAAN MASYARAKAT DAN DESA  
KABUPATEN PURWAKARTA



# CASCADING KINERJA BIDANG PEMBUDAYAAN USAHA EKONOMI DESA DINAS PEMBUDAYAAN MASYARAKAT DAN DESA TAHUN 2022



PENGGERAK SWADAYA MASYARAKAT AHLI MUDA KELOMPOK SUB SUBSTANSI LEMBAGA USAHA EKONOMI DESA

PENGGERAK SWADAYA MASYARAKAT AHLI MUDA KELOMPOK SUB SUBSTANSI PEMASARAN USAHA EKONOMI DESA

PENGGERAK SWADAYA MASYARAKAT AHLI MUDA KELOMPOK SUB SUBSTANSI PENGEMBANGAN MODAL USAHA EKONOMI DESA

SUB KEGIATAN PEMBINAAN DAN PEMBERDAYAAN BUM DESA DAN LEMBAGA KERJA SAMA ANTAR DESA

INDIKATOR KINERJA SUB KEGIATAN

Jumlah Dokumen Hasil Pembinaan dan Pemberdayaan BUM Desa dan Lembaga Kerjasama Antar Desa



PENGADMINISTRASI UMUM



INDIKATOR KINERJA

- Bahan Pengendalian, Monitoring dan Evaluasi Hasil Pelaksanaan Program dan Kegiatan Pembangunan Daerah
- Laporan Koordinasi Pengendalian, Monitoring dan Evaluasi Hasil Pelaksanaan Program dan Kegiatan Pembangunan Daerah
- Konsep Penyusunan Bahan Laporan Pelaksanaan Pengendalian, Monitoring dan Evaluasi Pelaksanaan Program dan Kegiatan Pembangunan Daerah
- Arsip Bahan Perencanaan Pembangunan Daerah
- Laporan Kegiatan
- Laporan Tugas Kedinasan Lain

INDIKATOR KINERJA

- Bahan Penelitian dan Pengembangan Pelaksanaan Pembangunan Daerah
- Bahan Klasifikasi Penelitian dan Pengembangan Pelaksanaan Pembangunan Daerah
- Bahan Telaahan Penelitian dan Pengembangan Pelaksanaan Pembangunan Daerah
- Arsip Bahan Penelitian dan Pengembangan Pembangunan Daerah
- Laporan Kegiatan
- Laporan Tugas Kedinasan Lain



INDIKATOR KINERJA

- Bahan Perencanaan, Evaluasi dan Pelaporan Pelaksanaan Pembangunan Daerah
- Bahan Klasifikasi Perencanaan, Evaluasi dan Pelaporan Pelaksanaan Pembangunan Daerah
- Bahan Telaahan Perencanaan, Evaluasi dan Pelaporan Pelaksanaan Pembangunan Daerah
- Arsip Bahan Perencanaan Pembangunan Daerah
- Laporan Kegiatan
- Laporan Tugas Kedinasan Lain



INDIKATOR KINERJA

- Berkas Data dan Informasi Hasil Capaian Kinerja Pembangunan Daerah
- Berkas Klasifikasi Data dan Informasi Pelaksanaan Program dan Kegiatan Pembangunan Daerah
- Bahan Telaahan Pengolahan Data dan Informasi Hasil Capaian Kinerja Pembangunan Daerah
- Arsip Data dan Informasi Pembangunan Daerah
- Laporan Kegiatan
- Laporan Tugas Kedinasan Lain

SUBKEGIATAN FASILITASI PENGEMBANGAN USAHA EKONOMI MASYARAKAT DAN PEMERINTAH DESA DALAM MENINGKATKAN PENDAPATAN ASLI DESA

INDIKATOR KINERJA SUB KEGIATAN

Jumlah Dokumen Hasil Penelitian, Pengembangan dan Perekayasa di Bidang Teknologi dan Inovasi

Purwakarta, Januari 2022

KEPALA

DINAS PEMBERDAYAAN MASYARAKAT DAN DESA  
KABUPATEN PURWAKARTA

DINA  
PEMBERDAYAAN MASYARAKAT  
DAN DESA

Jaya Peretolo, S.STP., M.Si

Pembina Tk. I

NIP. 197300606 89612 1 001

