

CROSS CUTTING DINAS KESEHATAN KABUPATEN PURWAKARTA BERDASARKAN LINTAS FUNGSI

Cross Cutting

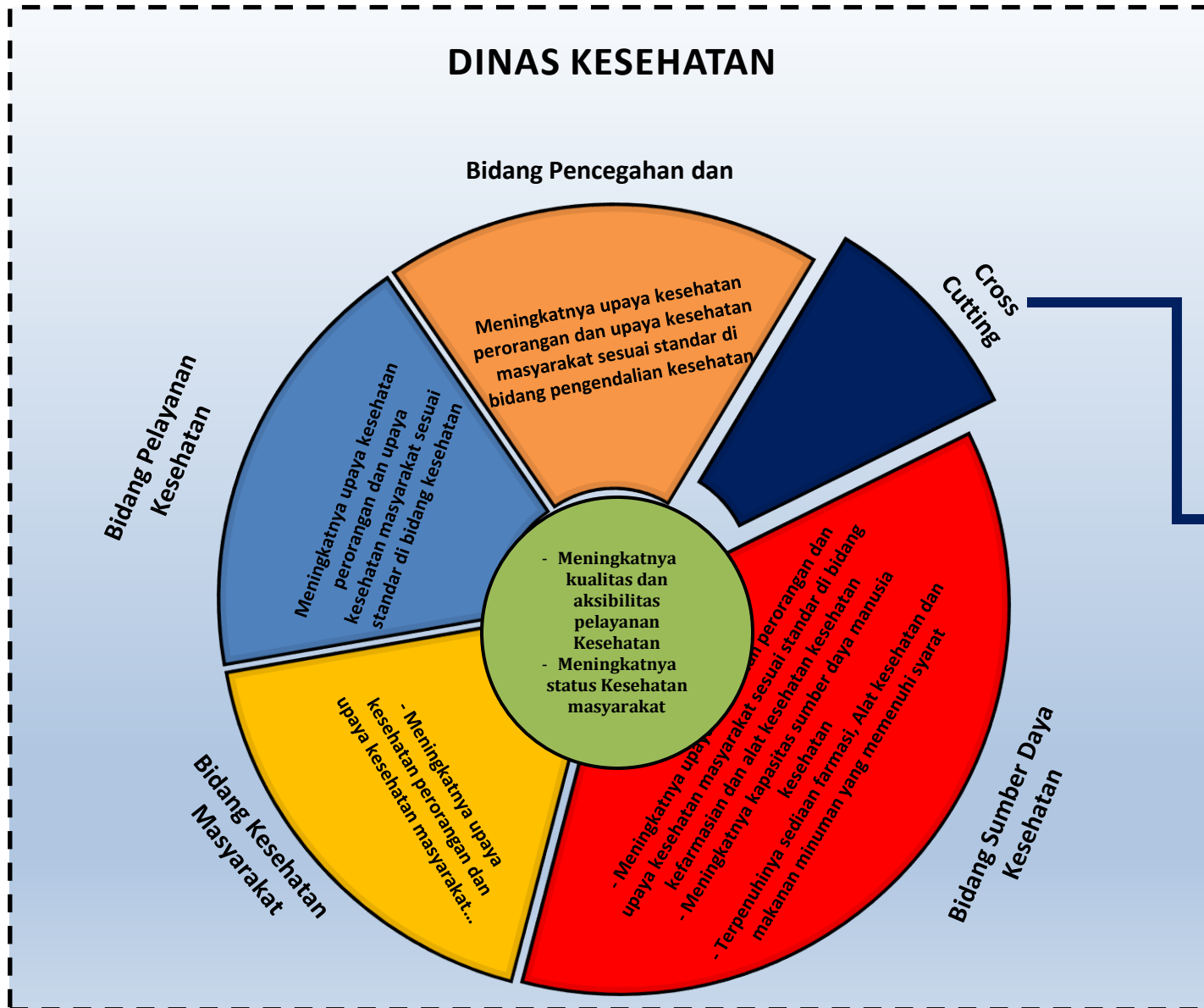

- Dinas Penanaman Modal Pelayanan Terpadu Satu Pintu (DPMPTSP)
Pelayanan perizinan dan non perizinan
- Dinas Sosial Pemberdayaan Perempuan dan Perlindungan Anak (DINSOS P3A)
Perlindungan sosial untuk menjamin pemenuhan kebutuhan dasar, pelayanan sosial, pemberdayaan sosial dan jaminan kesejahteraan sosial bagi PMKS
- Badan Kepegawaian dan Pengembangan Sumber Daya Manusia (BKPSDM)
Peningkatan kualitas sumber daya aparatur yang kompeten
- Badan Penanggulangan Bencana Daerah (BPBD)
Pencegahan dan kesiapsiagaan penanggulangan bencana
- Dinas Pangan Dan Pertanian (Dispangtan)
Peningkatan ketersediaan dan diversifikasi pangan
- Dinas Kepemudaan, Olahraga, Pariwisata dan Kebudayaan (DISPORAPARBUD)
Pembinaan destinasi wisata
- Dinas Perumahan dan Kawasan Permukiman (Disperkim)
Penanganan rumah tidak layak huni dan kawasan kumuh ; penanganan akses sarana air bersih
- Dinas Pekerjaan Umum dan Tata Ruang (DisPUTR)
Peningkatan sarana prasarana Puskesmas dan Jaringannya
- Dinas Pendidikan (Disdik)
Peningkatan kualitas pendidikan selaras dengan budaya lingkungan sekolah sehat
- Dinas Lingkungan Hidup (DLH)
Pengelolaan lingkungan hidup
- DINAS KESEHATAN PROVINSI JAWA BARAT
Meningkatnya akses dan mutu pelayanan kesehatan
- BPJS KESEHATAN
Memberikan jaminan kesehatan yang berkeadilan dan inklusif mencakup seluruh penduduk Indonesia
- BPJS KETENAGAKERJAAN
Memberikan jaminan ketenagakerjaan yang baik pekerja penerima upah dengan jenis jaminan meliputi jaminan kecelakaan kerja, jaminan kematian , jaminan hari tua, jaminan pensiun dan jaminan kehilangan pekerjaan maupun pekerja bukan penerima upah dengan jenis jaminan hanya 3 yaitu jaminan kecelakaan kerja, jaminan kematian dan jaminan hari tua, yang berkeadilan dan inklusif mencakup seluruh penduduk Indonesia

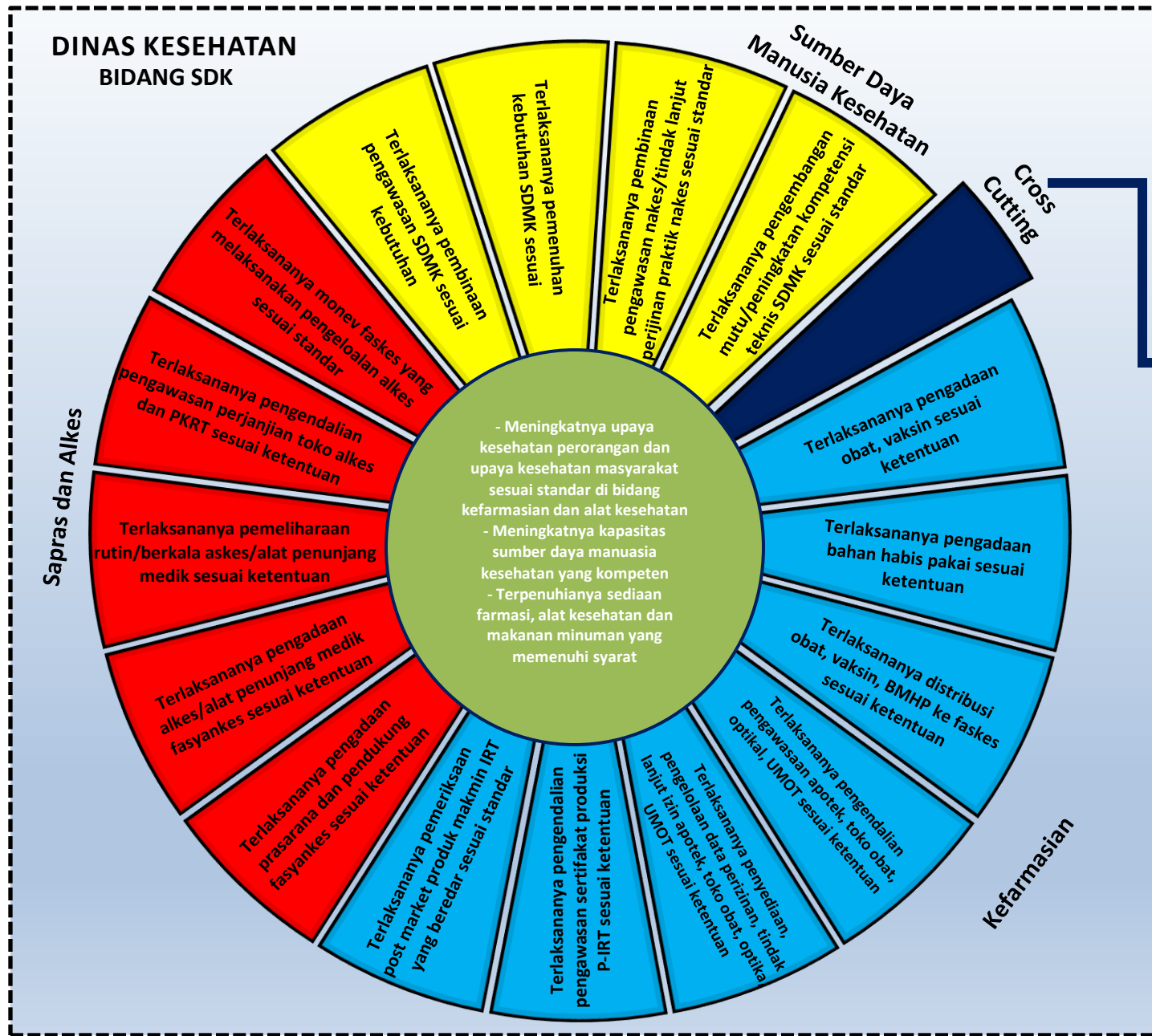

Cross Cutting

BIDANG PELAYANAN KESEHATAN, DINAS KESEHATAN
Peningkatan upaya kesehatan perorangan dan upaya kesehatan masyarakat sesuai standar di bidang pelayanan kesehatan

BIDANG P2P, DINAS KESEHATAN
Peningkatan upaya kesehatan perorangan dan upaya kesehatan masyarakat sesuai standar di bidang pencegahan dan pengendalian penyakit

BIDANG KESEHATAN MASYARAKAT, DINAS KESEHATAN
Peningkatan upaya kesehatan perorangan dan upaya kesehatan masyarakat sesuai standar di bidang kesehatan masyarakat

BIDANG/SUB STANSI PELAYANAN PERIIZINAN DAN NON PERIZINANEKONOMI, PARIWISATA DAN SOSIAL BUDAYA, DMPTSP
Pelayanan perizinan dan Non Perizinan bidang ekonomi, pariwisata dan sosial budaya

BIDANG REHABILITASI DAN PERLINDUNGAN JAMINAN SOSIAL, DINSOS P3A
Rehabilitasi dan perlindungan jaminan sosial
Penyandang Masalah Kesejahteraan Sosial (PMKS)

BIDANG MUTASI, BKPSDM
Peningkatan Kualitas Pelayanan di Bidang Kepegawaian

BIDANG PENGEMBANGAN KOMPETENSI DAN FASILITASI PROFESI, BKPSDM
Peningkatan Kualitas sumber daya aparatur yang kompeten

KEMITRAAN DAN BIMBINGAN TEKNIS,
Kemitraan dan bimbingan teknis terkait kerjasama dengan Dinas Kesehatan atau lembaga lain dan fasilitasi edukasi

Cross Cutting

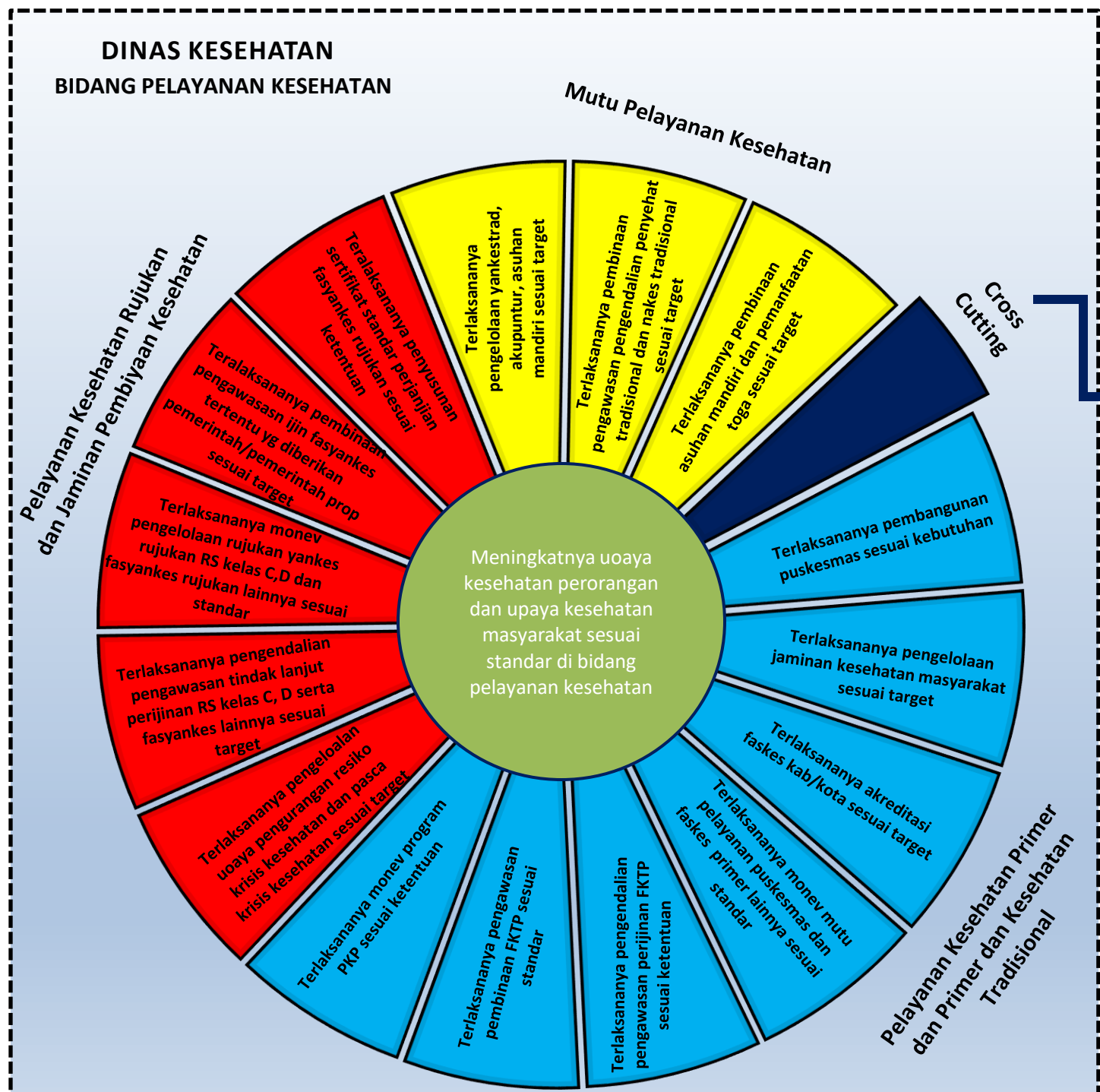

BIDANG SDM, KEFARMASIAN DAN ALAT KESEHATAN, DINAS KESEHATAN

Peningkatan upaya kesehatan perorangan dan upaya kesehatan masyarakat sesuai standar di bidang kefarmasian dan alat kesehatan
Peningkatan Kapasitas Sumber Daya Manusia Kesehatan yang kompeten
Pemenuhan Sediaan Farmasi, Alat Kesehatan dan Makanan Minuman yang memenuhi syarat

BIDANG P2P, DINAS KESEHATAN

Peningkatan upaya kesehatan perorangan dan upaya kesehatan masyarakat sesuai standar di bidang pencegahan dan pengendalian penyakit

BIDANG KESEHATAN MASYARAKAT, DINAS KESEHATAN

Peningkatan upaya kesehatan perorangan dan upaya kesehatan masyarakat sesuai standar di bidang kesehatan masyarakat

BIDANG/ SUB STANSI PELAYANAN PERIIZINAN DAN NON PERIZINANEKONOMI, PARIWISATA DAN SOSIAL BUDAYA, DMPTSP

Pelayanan perizinan dan Non Perizinan di bidang ekonomi, pariwisata dan social budaya

BIDANG KEDARURATAN DAN LOGISTIK, BPBD

Penanganan pra, saat dan pasca bencana

BIDANG PENINGKATAN KETAHANAN PANGAN DAN PERTANIAN, DISPANGTAN

Peningkatan ketersediaan pangan utama

BIDANG PELAYANAN KESEHATAN, DINKES PROV JABAR

Mewujudkan, memelihara dan meningkatkan pelayanan kesehatan yang bermutu, merata dan terjangkau

BIDANG MANAJEMEN PELAYANAN KESEHATANRUJUKAN, BPJS

Menganalisa kebutuhan fasilitas kesehatan tingkat lanjutan

PERSI (PERHIMPUNAN RUMAH SAKIT SELURUHINDONESIA)

Menyempurnakan pengelolaan rumah sakit demipeningkatan pelayanan bagi masyarakat

Cross Cutting

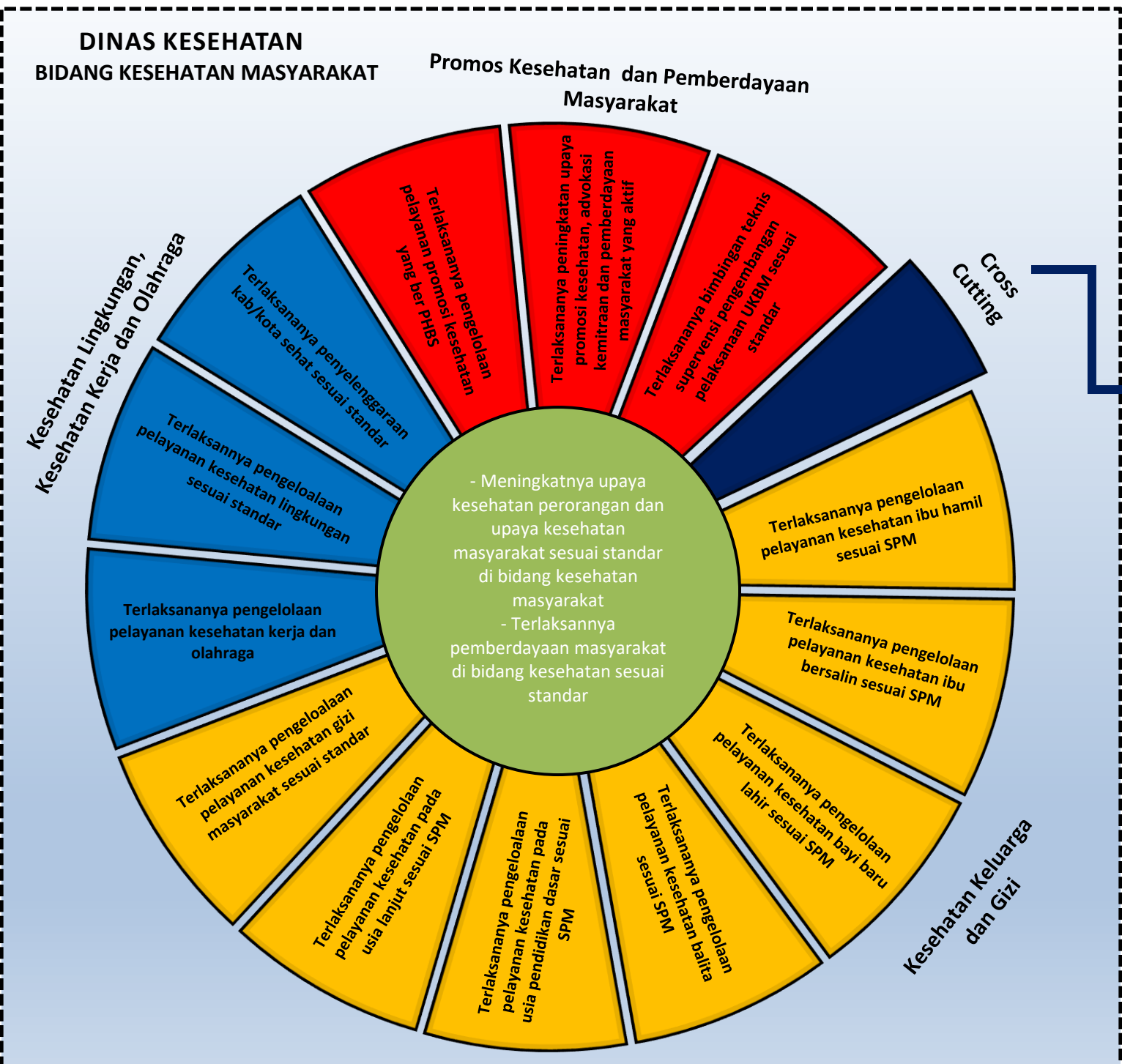

- BIDANG SUMBER DAYA KESEHATAN, DINAS KESEHATAN**
 Peningkatan upaya kesehatan perorangan dan upaya kesehatan masyarakat sesuai standar di bidang SDK
 Peningkatan Kapasitas Sumber Daya Manusia Kesehatan yang kompeten
 Pemenuhan Sediaan Farmasi, Alat Kesehatan dan Makanan Minuman yang memenuhi syarat
 Pemenuhan Sarana Prasarana dan Alat Kesehatan sesuai standar
- BIDANG PENCEGAHAN DAN PENGENDALIAN PENYAKIT, DINAS KESEHATAN**
 Peningkatan upaya kesehatan perorangan dan upaya kesehatan masyarakat sesuai standar di bidang pencegahan dan pengendalian penyakit
- BIDANG PELAYANAN KESEHATAN, DINAS KESEHATAN**
 Peningkatan upaya kesehatan perorangan dan upaya kesehatan masyarakat sesuai standar di bidang pelayanan kesehatan
- BIDANG/SUB STANSI PELAYANAN PERIZINAN DAN NON PERIZINAN EKONOMI, PARIWISATA DAN SOSIAL BUDAYA, DMPTSP**
 Pelayanan perizinan dan Non Perizinan di bidang ekonomi, pariwisata dan social budaya
- BIDANG PENATAAN DAN PENINGKATAN KAPASITAS LINGKUNGAN HIDUP, DLH**
 Pembinaan masyarakat dan penyuluhan lingkungan hidup
- BIDANG KEDARURATAN DAN LOGISTIK, BPBD**
 Penanganan pra, saat dan pasca bencana
- BIDANG KETAHANAN PANGAN DAN PERTANIAN, DISPANGTAN**
 Peningkatan ketersediaan pangan utama
- BIDANG PENDIDIKAN DASAR, DISDIK**
 Peningkatan kualitas pendidikan selaras budaya lingkungan sekolah sehat
- BIDANG PEMBINAAN PAUD DAN PENDIDIKAN NON FORMAL, DISDIKBUD**
 Pembinaan PAUD dan pendidikan nonformal selaras dengan lingkungan sekolah sehat
- BIDANG PENGENDALIAN PENDUDUK DAN KELUARGA BERENCANA, DISDALDUK KB**
 Pembangunan keluarga melalui pembinaan ketahanan dan kesejahteraan keluarga
- BIDANG REHABILITASI DAN PERLINDUNGAN JAMINAN SOSIAL, DINSOS P3A**
 Rehabilitasi dan perlindungan jaminan sosial Penyandang Masalah Kesejahteraan Sosial (PMKS)
- BIDANG CIPTAKARYA, DPUTR**
 Penanganan akses sarana air bersih rumah tangga
- BIDANG PELAYANAN KESEHATAN, DINKES PROV JABAR**
 Mewujudkan, memelihara dan meningkatkan pelayanan kesehatan yang bermutu, merata dan terjangkau

Cross Cutting

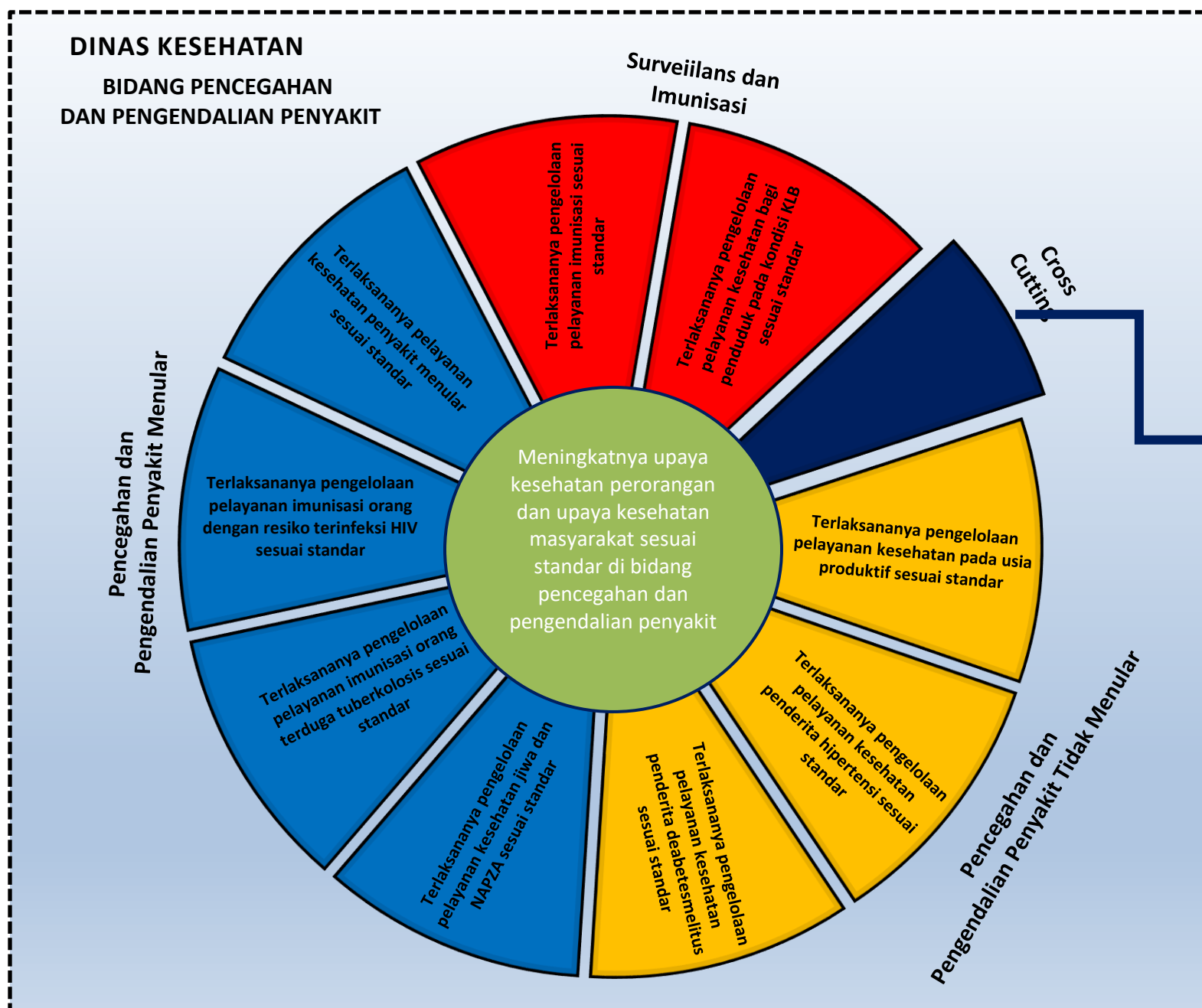

- BIDANG SUMBER DAYA KESEHATAN, DINAS KESEHATAN
Peningkatan upaya kesehatan perorangan dan upaya kesehatan masyarakat sesuai standar di bidang kefarmasian dan alat kesehatan
Peningkatan Kapasitas Sumber Daya Manusia Kesehatan yang kompeten
Pemenuhan Sediaan Farmasi, Alat Kesehatan dan Makanan Minuman yang memenuhi syarat
- BIDANG KESEHATAN MASYARAKAT, DINAS KESEHATAN
Peningkatan upaya kesehatan perorangan dan upaya kesehatan masyarakat sesuai standar di bidang kesehatan masyarakat
Pemberdayaan masyarakat di bidang kesehatan
- BIDANG PELAYANAN KESEHATAN, DINAS KESEHATAN
Peningkatan upaya kesehatan perorangan dan upaya kesehatan masyarakat sesuai standar di bidang pelayanan kesehatan
- BIDANG REHABILITASI DAN PERLINDUNGAN JAMINAN SOSIAL, DINSOS P3A
Rehabilitasi dan perlindungan jaminan sosial Penyandang Masalah Kesejahteraan Sosial (PMKS)
- BIDANG DESTINASI DAN INDUSTRI PARIWISATA, DISPORAPARBUD
Pembinaan destinasi wisata dalam bidang kesehatan
- BIDANG PERUMAHAN DAN KAWASAN PERMUKIMAN, DISTARKIM
Penanganan rumah tidak layak huni dan kawasan kumuh
- BIDANG CIPTAKARYA, DPUPRPKP
Penanganan akses sarana air bersih rumah tinggal
- BIDANG PENDIDIKAN DASAR, DISDIK
Peningkatan kualitas pendidikan selaras budaya lingkungan sekolah sehat di sarana pendidikan dasar
- BIDANG PEMBINAAN PAUD DAN PENDIDIKAN NON FORMAL, DISDIK
Pembinaan PAUD dan pendidikan nonformal selaras dengan lingkungan sekolah sehat
- BIDANG PENCEGAHAN DAN PENGENDALIAN PENYAKIT, DINAS KESEHATAN PROPINSI JAWA BARAT
PERSI (PERHIMPUNAN RUMAH SAKIT SELURUH INDONESIA)
Menyempurnakan pengelolaan rumah sakit demi peningkatan pelayanan bagi masyarakat