

CASCADING KINERJA

DINAS LINGKUNGAN HIDUP KABUPATEN
PURWAKARTA TAHUN 2022

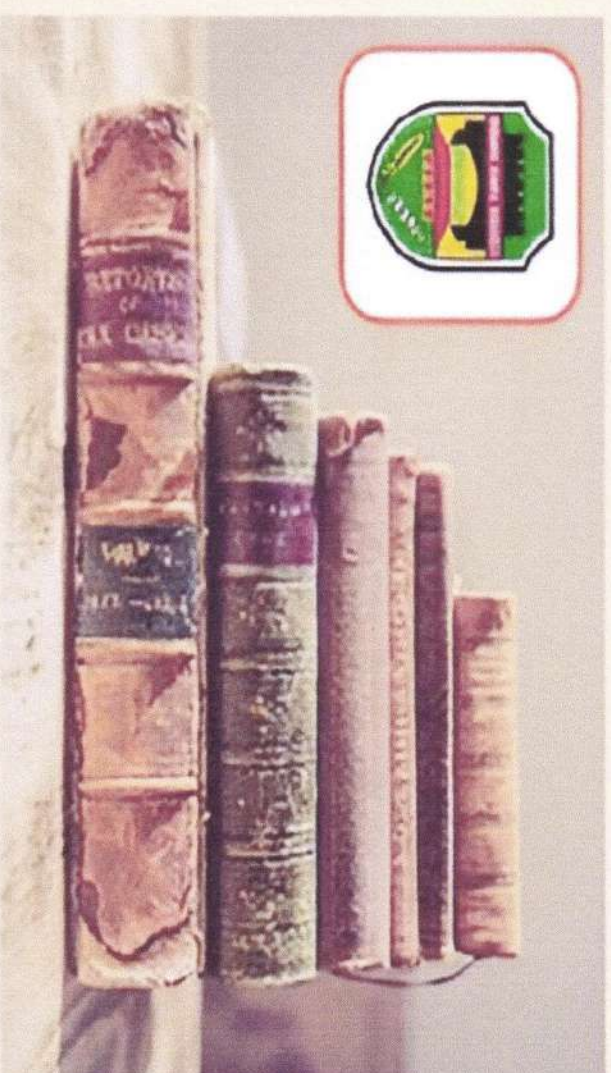

DINAS LINGKUNGAN HIDUP
KABUPATEN PURWAKARTA
JL. PURNAWARMAN TIMUR NO. 11A PURWAKARTA

CROSS CUTTING DINAS LINGKUNGAN HIDUP KABUPATEN PURWAKARTA TAHUN 2022

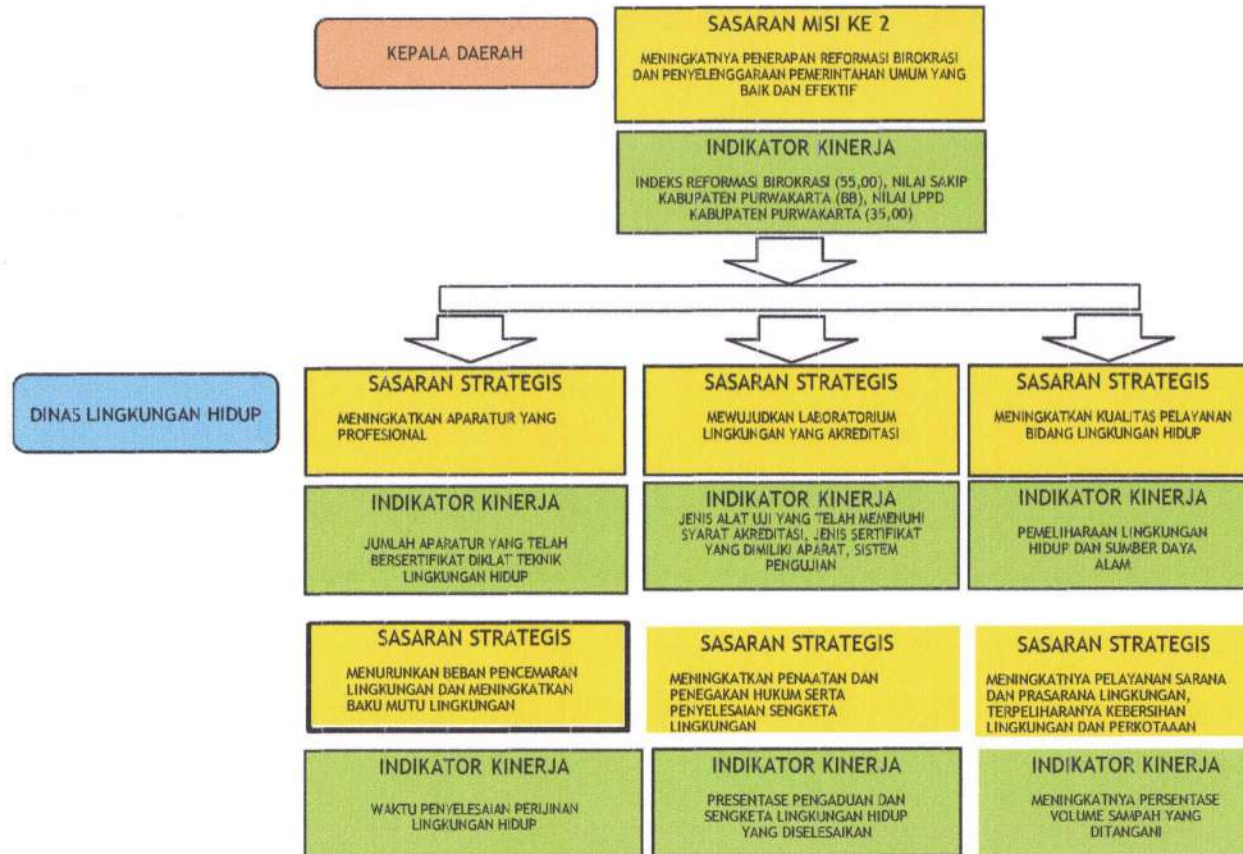

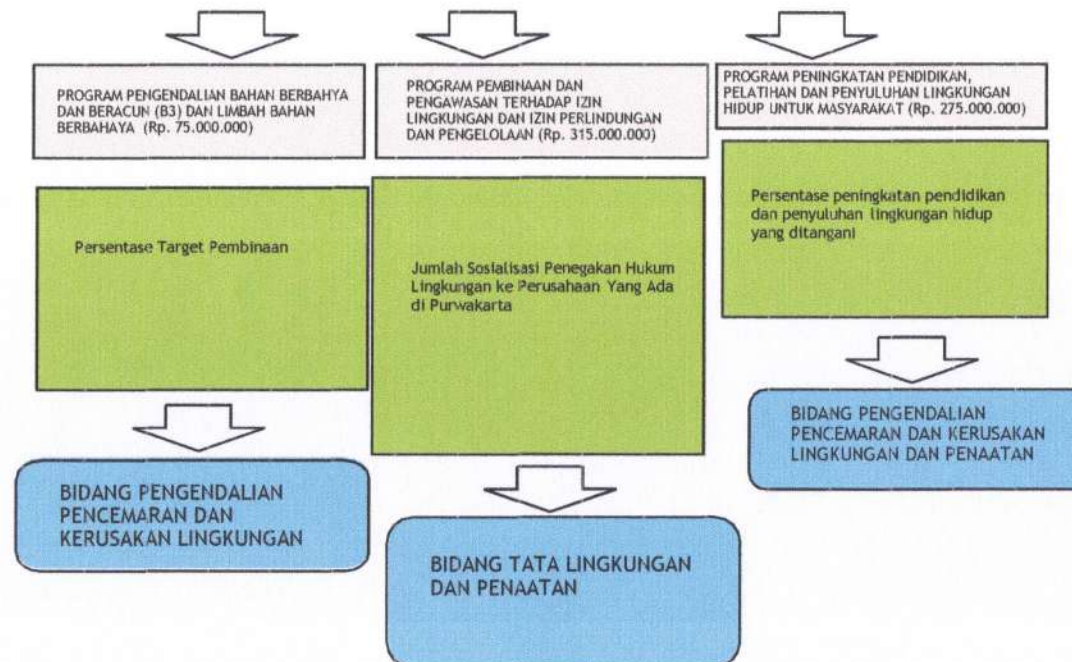
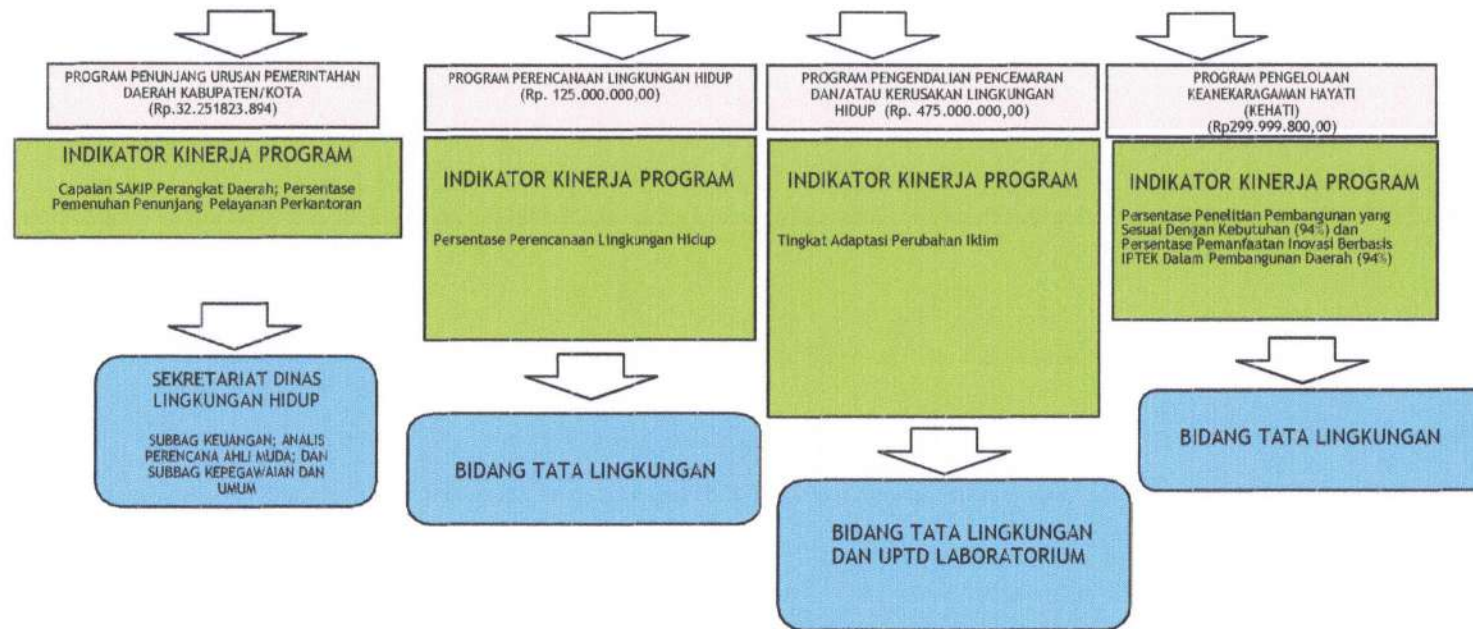

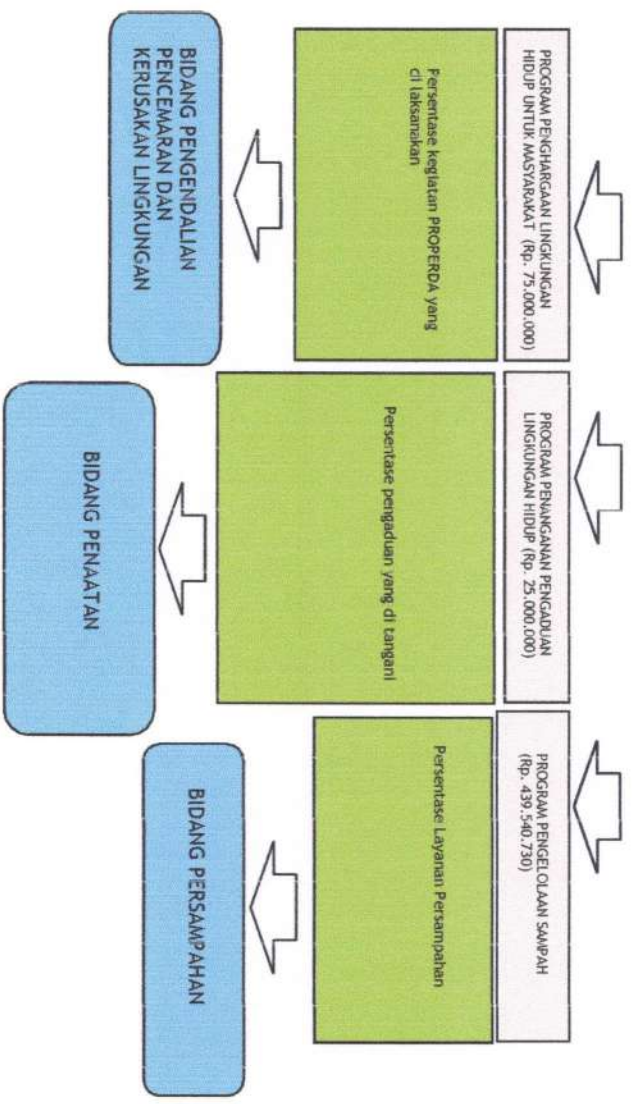

CASCADING KINERJA KEPALA DINAS LINGKUNGAN HIDUP TAHUN 2022

KEPALA DAERAH

KEPALA DINAS LINGKUNGAN HIDUP

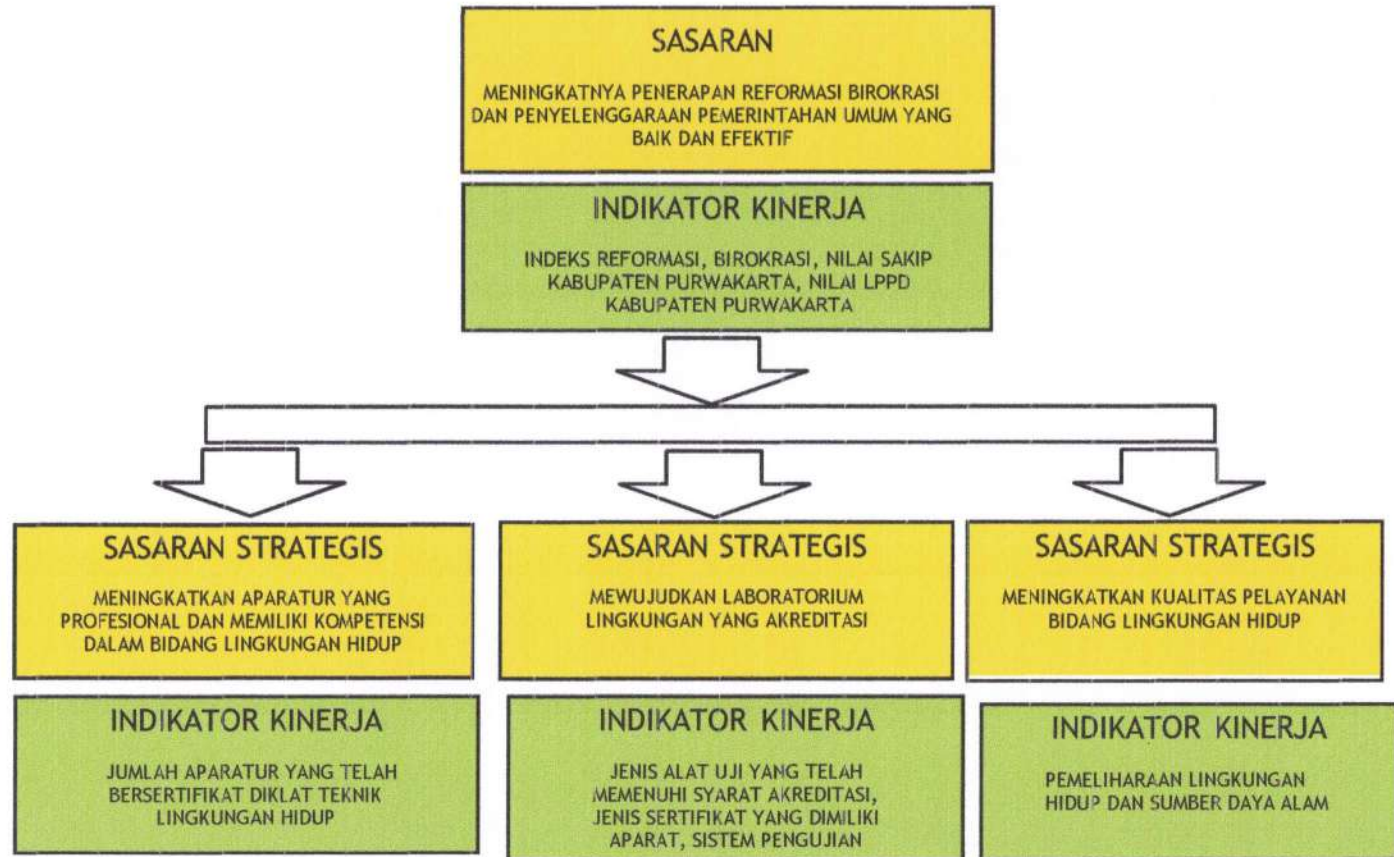

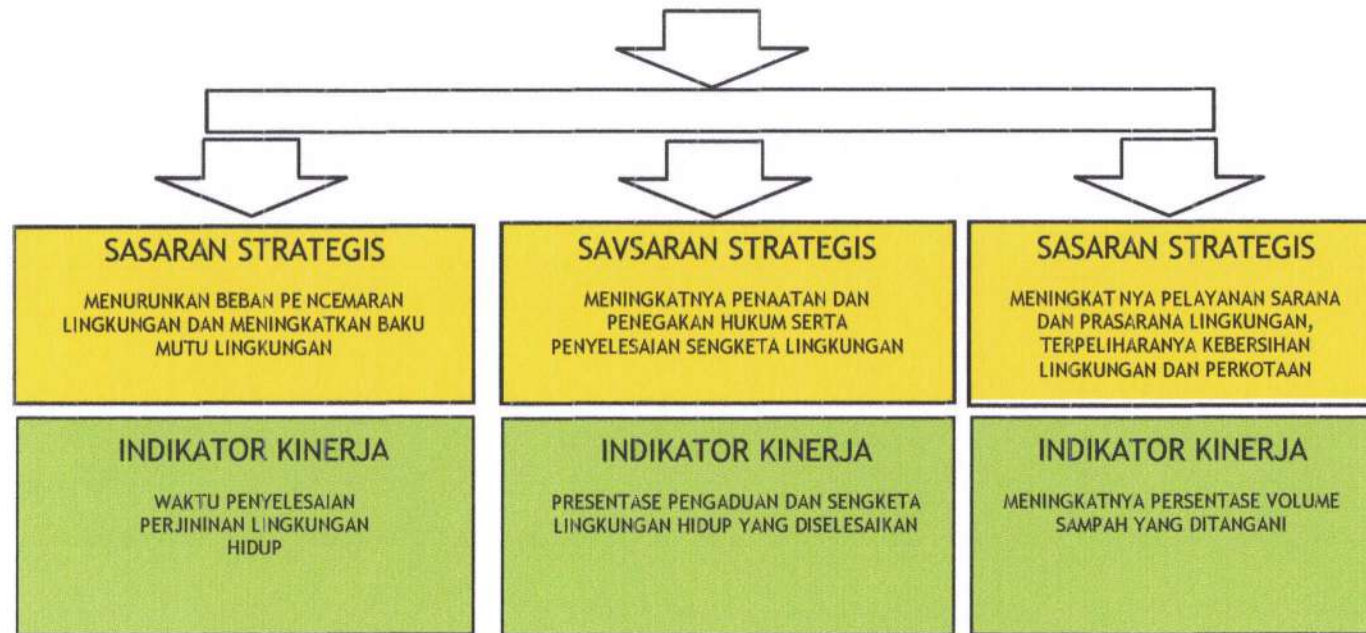

CASCADING KINERJA SEKRETARIS DINAS LINGKUNGAN HIDUP TAHUN 2022

KEPALA DINAS
LINGKUNGAN
HIDUP

SASARAN STRATEGIS
MENINGKATKAN APARATUR YANG
PROFESIONAL DAN MEMILIKI KOMPETENSI
DALAM BIDANG LINGKUNGAN HIDUP

INDIKATOR KINERJA
JUMLAH APARATUR YANG
TELAH BERSERTIFIKAT
DIKLAT TEKNIK
LINGKUNGAN HIDUP

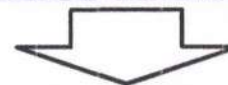

SEKRETARIS
DINAS LINGKUNGAN HIDUP

PROGRAM PENUNJANG URUSAN PEMERINTAHAN DAERAH
KABUPATEN/KOTA

SASARAN PROGRAM
Meningkatkan Aparatur Yang Profesional dan Memiliki Kompetensi dalam bidang
Lingkungan Hidup

INDIKATOR KINERJA PROGRAM
Capaian SAKIP Perangkat Daerah dan Persentase Pemenuhan Penunjang Pelayanan
Perkantoran

CASCADING KINERJA SEKRETARIAT DINAS LINGKUNGAN HIDUP TAHUN 2022

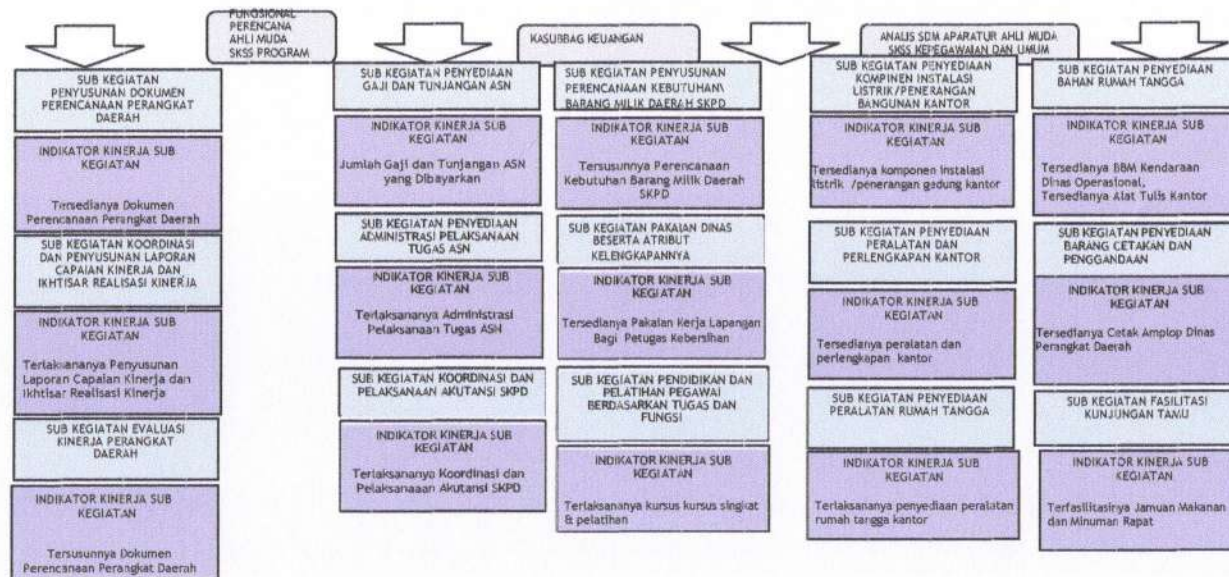
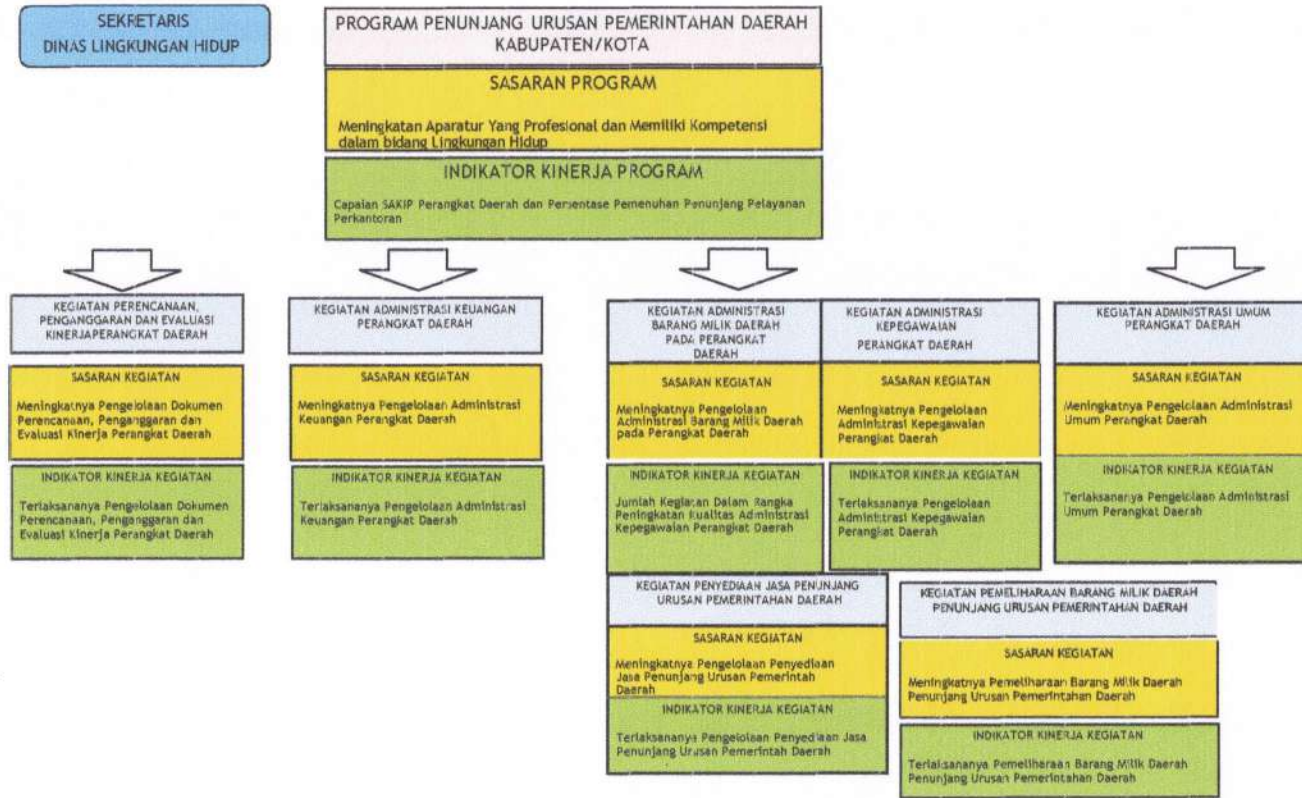

<p>SUB KEGIATAN PENYELINGGAHAN NIBRA KONDISI DAN KONSULTASI SPD</p>	<p>SUB KEGIATAN PENYEDIAAN JASA PELAYANAN UMUM KANTOR</p>
<p>INDIKATOR NIBRA SUB KEGIATAN</p>	<p>INDIKATOR NIBRA SUB KEGIATAN</p>
<p>Terdapatnya penyelenggaraan input kordinasi dan konsultasi</p>	<p>Penyediaan Jasa Tenaga Harian tetap (THL), Penyediaan Jasa Tenaga PTT, Premi Asuransi</p>
<p>SUB KEGIATAN PENYEDIAAN JASA SUMAT MENYUMAT</p>	<p>SUB KEGIATAN PENYEDIAAN JASA PEMELIHARAAN DAN PALAK KENDARAAN PERAWANAN DINAS ATAU LAPANGAN</p>
<p>INDIKATOR NIBRA SUB KEGIATAN</p>	<p>INDIKATOR NIBRA SUB KEGIATAN</p>
<p>Terdapatnya jasa surat menyurat kantor</p>	<p>Terdapatnya anggaran pembayaran pajak kendaraan, asuransi, terdapatnya anggaran pembayaran pemeliharaan kendaraan operasional dinas</p>
<p>SUB KEGIATAN PENYEDIAAN JASA KOMUNIKASI, SUMBER DAYA AIR DAN LISTRIK</p>	<p>SUB KEGIATAN PEMELIHARAAN, PALAK DAN BANGUNAN LAINNYA</p>
<p>INDIKATOR NIBRA SUB KEGIATAN</p>	<p>INDIKATOR NIBRA SUB KEGIATAN</p>
<p>Terdapatnya anggaran Pembayaran internet, listrik dan telepon</p>	<p>Terdapatnya Pembelian dan Perbaikan kendaraan Operasional, terdapatnya Pemeliharaan furnitur/bekas Kendaraan Operasional, Terdapatnya Caku Seding Kendaraan Operasional</p>
<p>SUB KEGIATAN PEMELIHARAAN REHABILITASI BANGUNAN LAINNYA</p>	<p>INDIKATOR NIBRA SUB KEGIATAN</p>
<p>INDIKATOR NIBRA SUB KEGIATAN</p>	<p>Pemeliharaan pemeliharaan rehalib gedung Kantor DIT</p>

CASCADING KINERJA SUBBAG KEUANGAN SEKRETARIAT DINAS LINGKUNGAN HIDUP TAHUN 2022

SEKRETARIS
DINAS LINGKUNGAN HIDUP

PROGRAM PENUNJANG URUSAN PEMERINTAHAN DAERAH
KABUPATEN/KOTA

SASARAN PROGRAM

Meningkatkan Aparatur Yang Profesional dan Memiliki Kompetensi dalam bidang Lingkungan Hidup

INDIKATOR KINERJA PROGRAM

Capaian SAKIP Perangkat Daerah dan Persentase Pemenuhan Penunjang Pelayanan Perkantoran

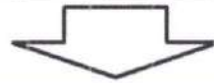

KEGIATAN ADMINISTRASI KEUANGAN
PERANGKAT DAERAH

SASARAN KEGIATAN

Meningkatnya Pengelolaan
Administrasi Keuangan Perangkat
Daerah

INDIKATOR KINERJA KEGIATAN

Tertaksananya Pengelolaan
Administrasi Keuangan Perangkat
Daerah

KASUBBAG KEUANGAN
DINAS LINGKUNGAN
HIDUP

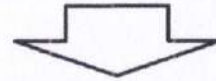

SUB KEGIATAN PENYEDIAAN
GAJI DAN TUNJANGAN ASN

INDIKATOR KINERJA SUB
KEGIATAN

Jumlah Gaji dan Tunjangan
ASN yang Dibayarkan

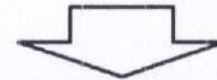

SUB KEGIATAN
PENYEDIAAN ADMINISTRASI
PELAKSANAAN TUGAS ASN

INDIKATOR KINERJA SUB
KEGIATAN

Tertaksananya Koordinasi
dan Pelaksanaan Akutansi
SKPD

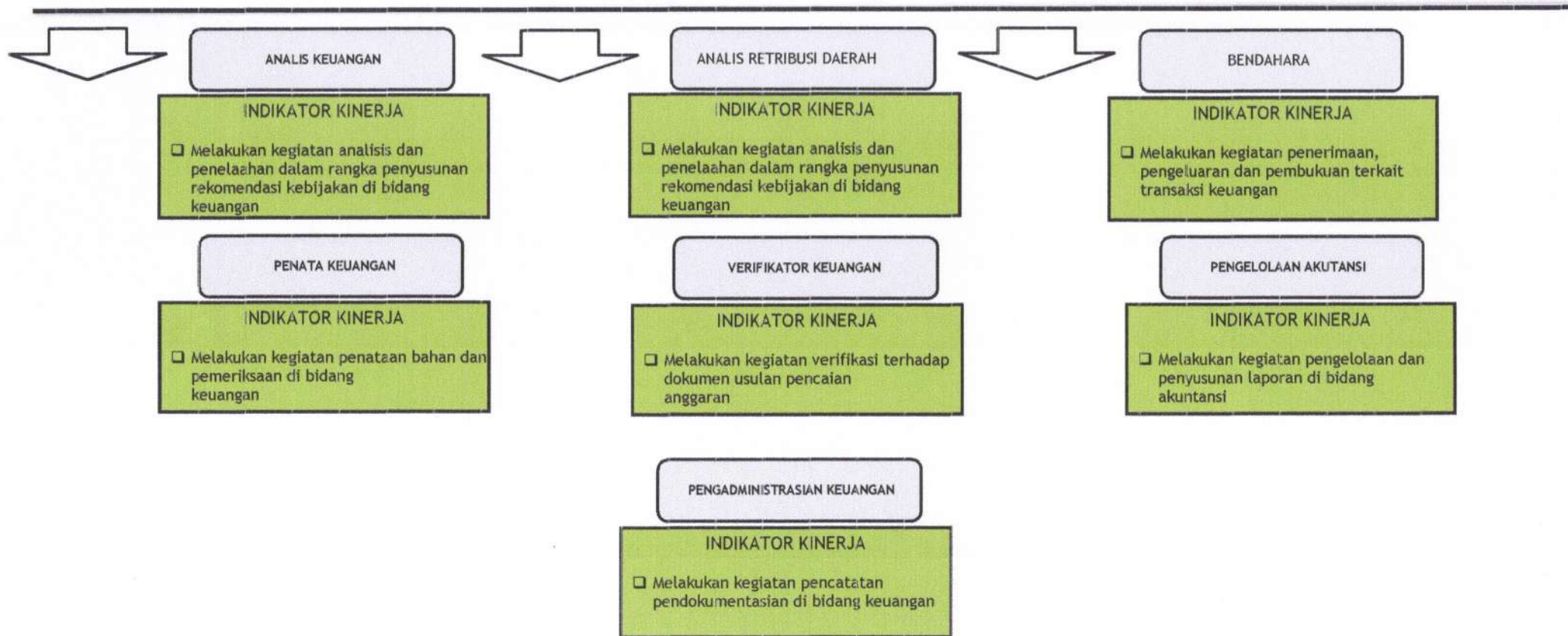

CASCADING KINERJA PERENCANA AHLI MUDA SUB KOORDINATOR SUB SUBSTANSI PROGRAM SEKRETARIAT DINAS LINGKUNGAN HIDUP TAHUN 2022

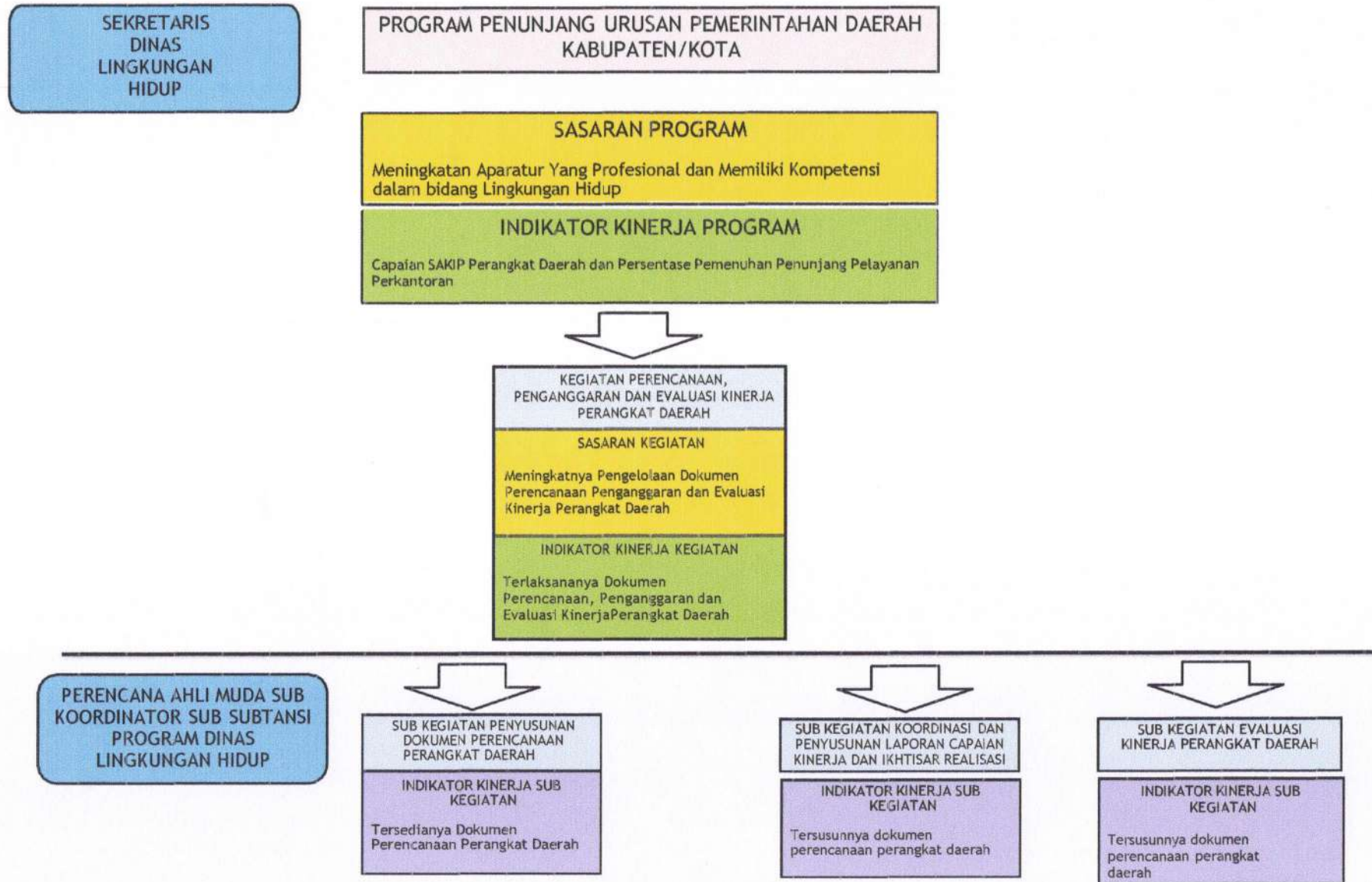



ANALIS LAPORAN
AKUNTABILITAS KERJA



ANALIS PERENCANAAN,
EVALUASI DAN PELAPORAN



ANALISIS PERENCANAAN
PROGRAM DAN KEGIATAN

INDIKATOR KINERJA

- Melakukan kegiatan penerimaan, pengeluaran dan pembukuan terkait transaksi keuangan

INDIKATOR KINERJA

- Melakukan kegiatan analisis dan penelaahan dalam rangka penyusunan rekomendasi kebijakan di bidang perencanaan, evaluasi dan Pelaporan

INDIKATOR KINERJA

- Melakukan kegiatan analisis dan penelaahan dalam rangka penyusunan rekomendasi kebijakan di bidang rencana program dan kegiatan

PENGADMINISTRASIAN PROGRAM
ANGGARAN DAN PELAPORAN

INDIKATOR KINERJA

- Melakukan kegiatan penyusunan dan penelaahan data obyek kerja di bidang program anggaran dan Pelaporan

PENYUSUNAN RENCANA KEGIATAN DAN
ANGGARAN

INDIKATOR KINERJA

- Melakukan kegiatan penyusunan dan penelaahan data obyek kerja di bidang rencana kegiatan dan anggaran

CASCADING KINERJA SUBBAG KEPEGAWAIAN DAN UMUM SEKRETARIAT DINAS LINGKUNGAN HIDUP TAHUN 2022

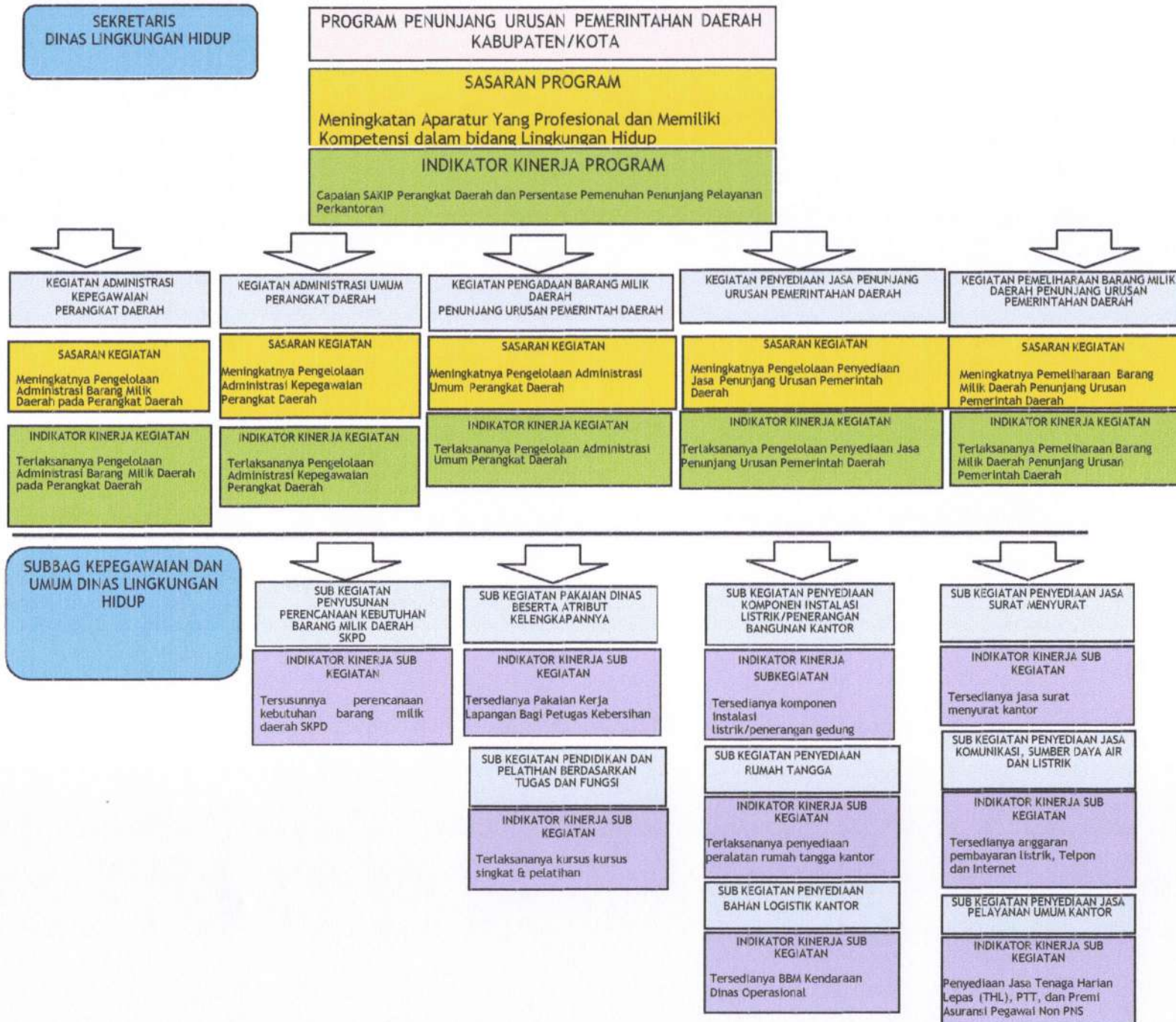

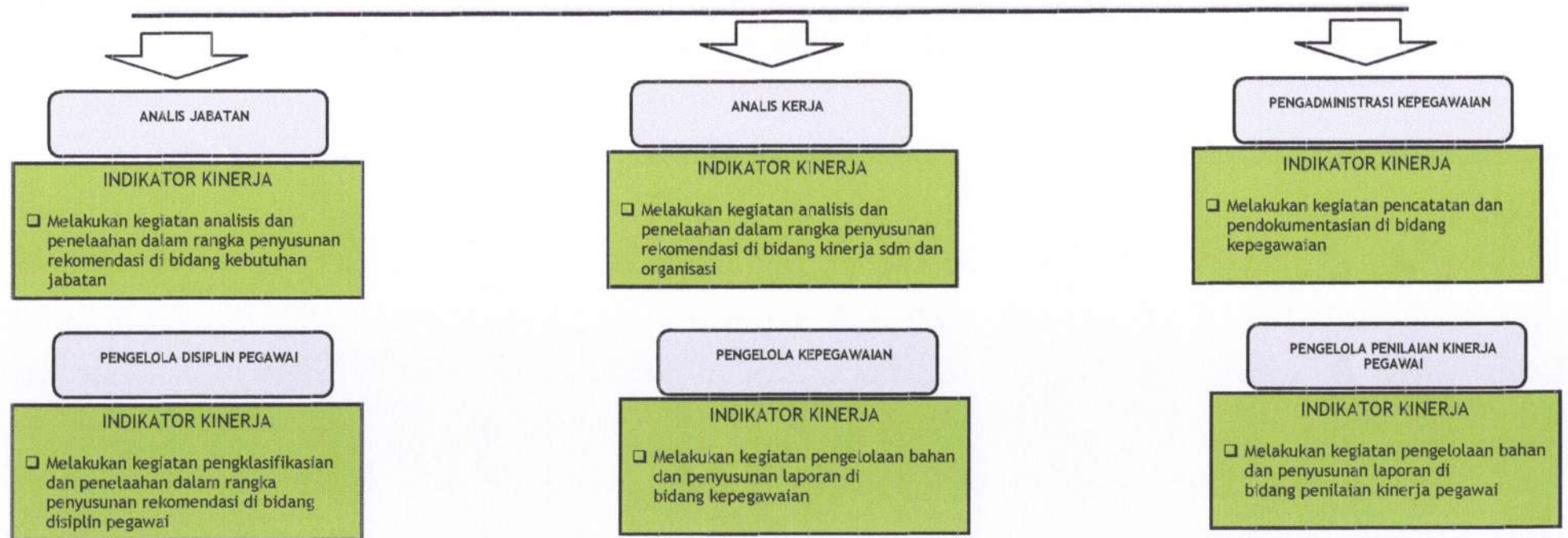
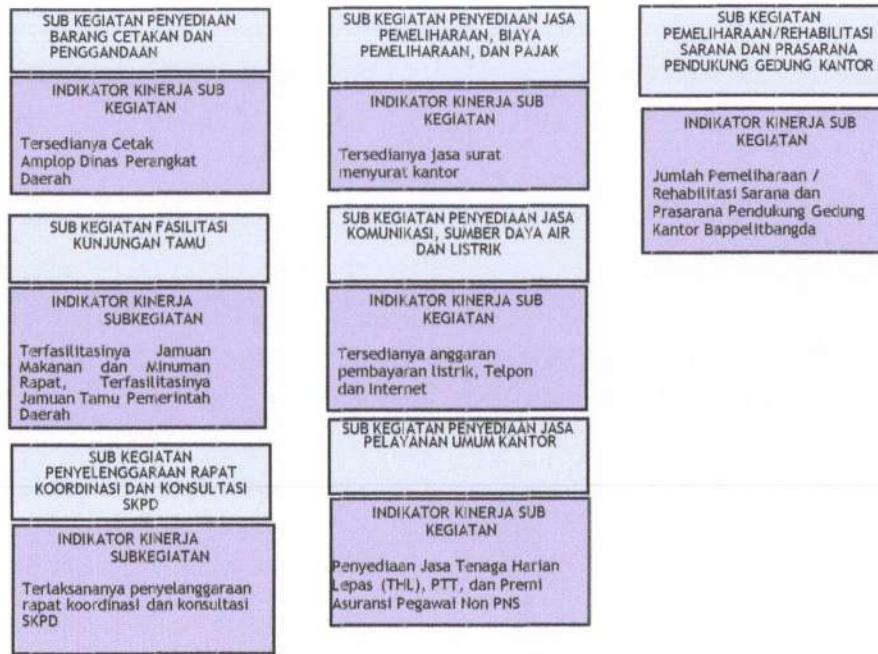

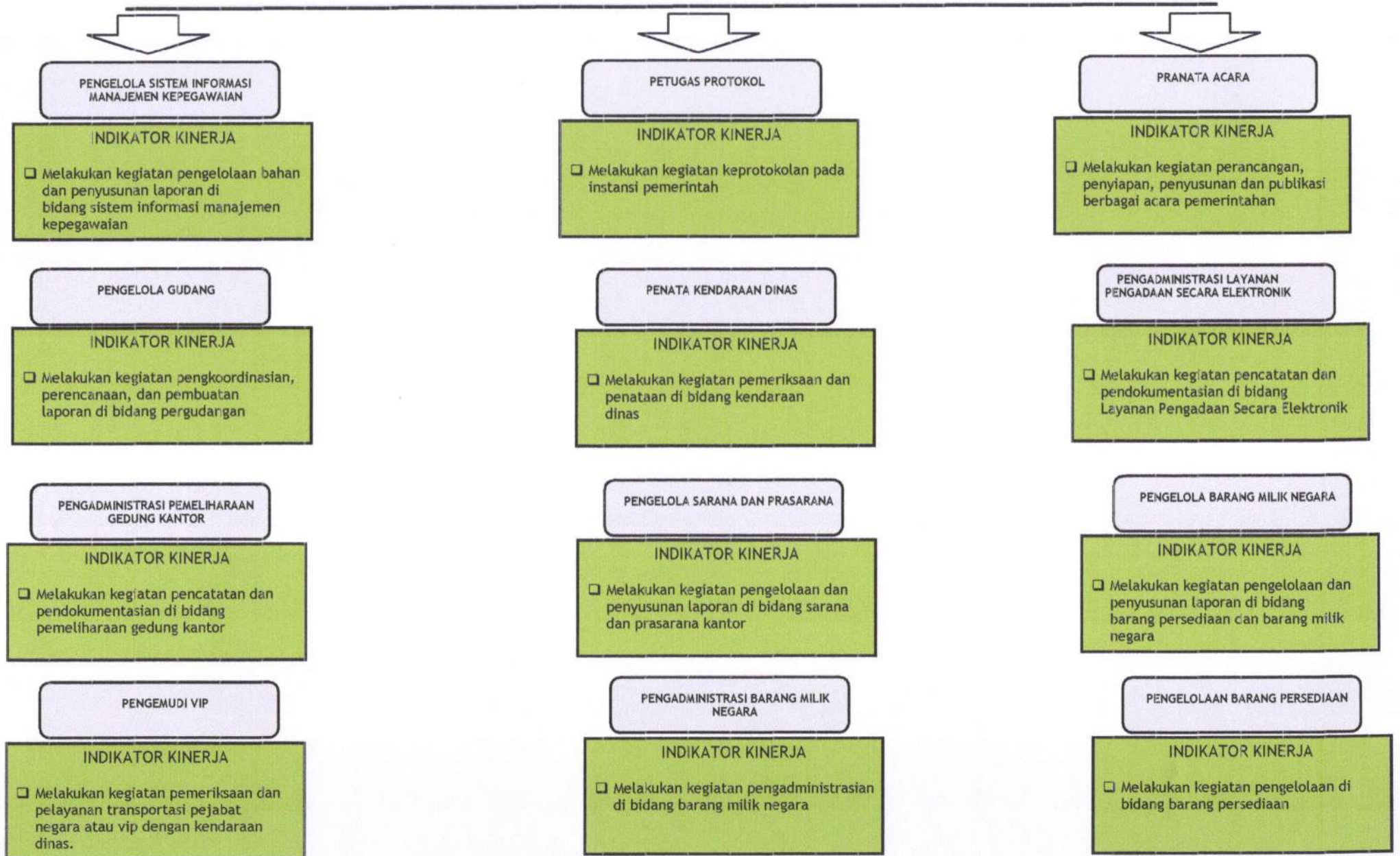

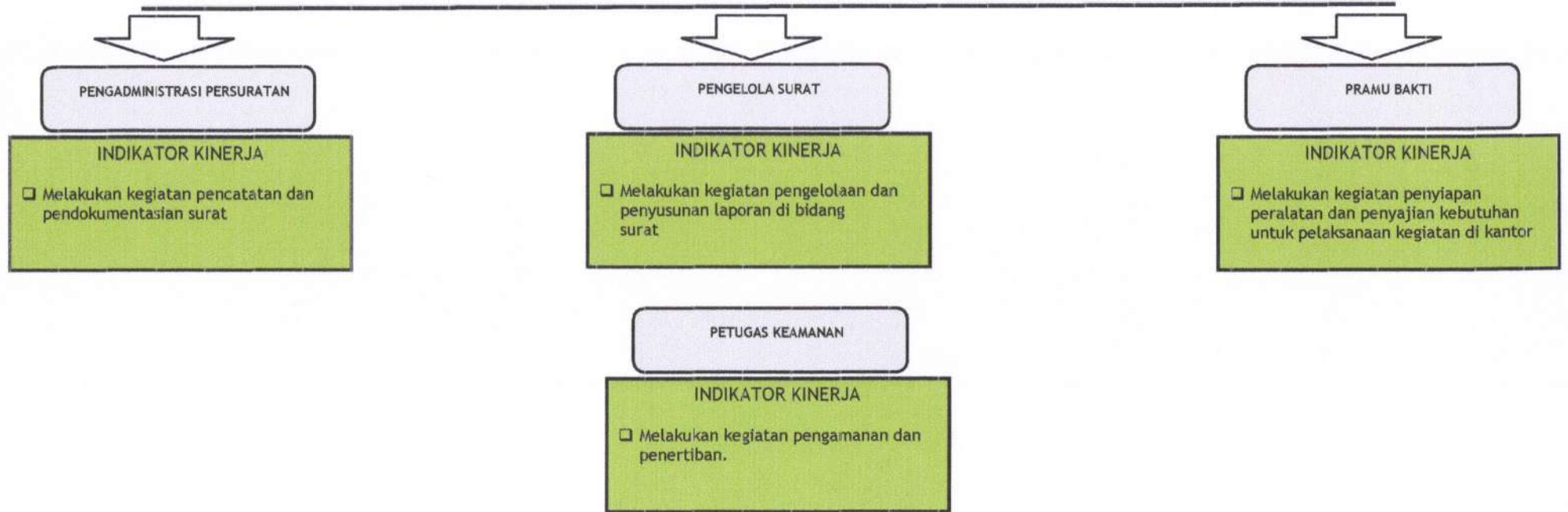

CASCADING KINERJA ESSELON III DINAS LINGKUNGAN HIDUP TAHUN 2022

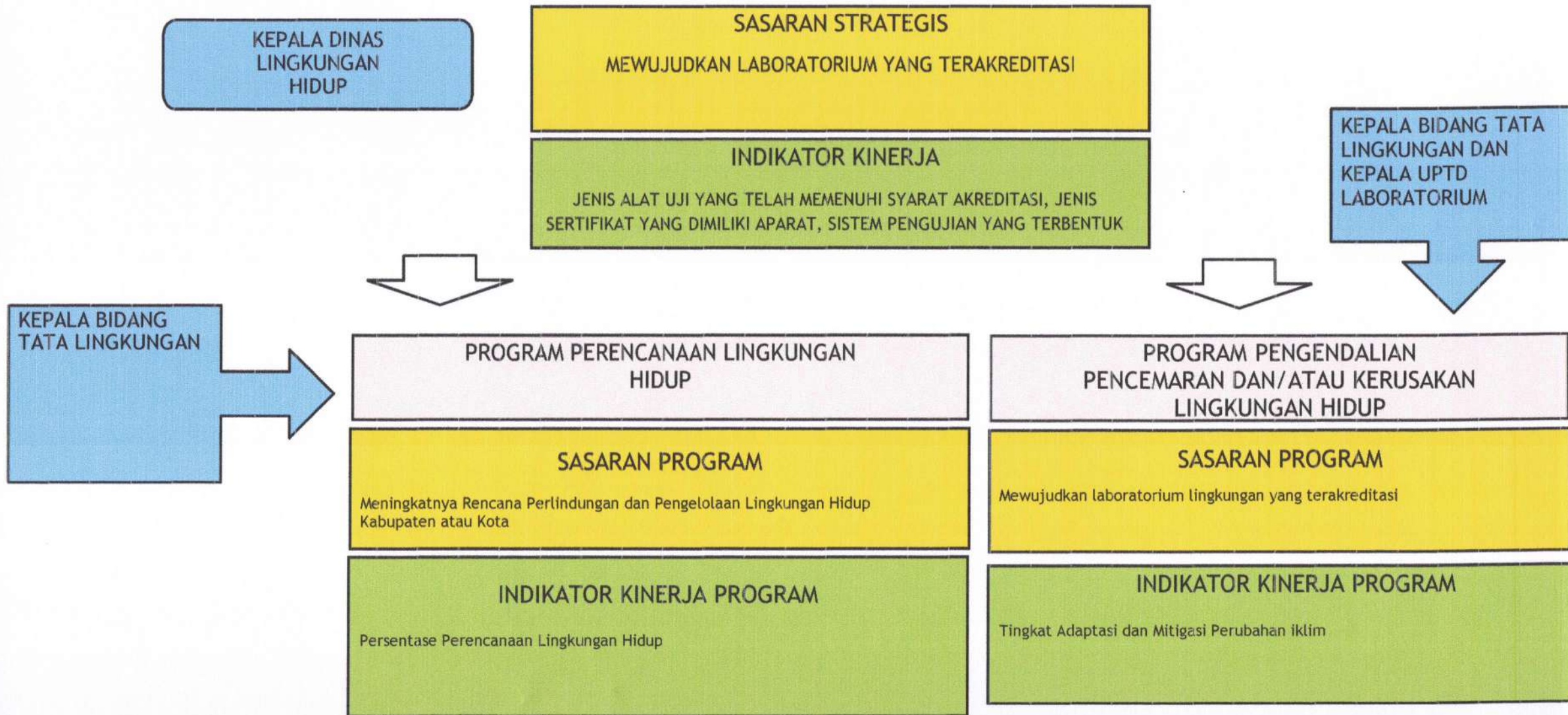

CASCADING KINERJA ESSELON III DINAS LINGKUNGAN HIDUP TAHUN 2022

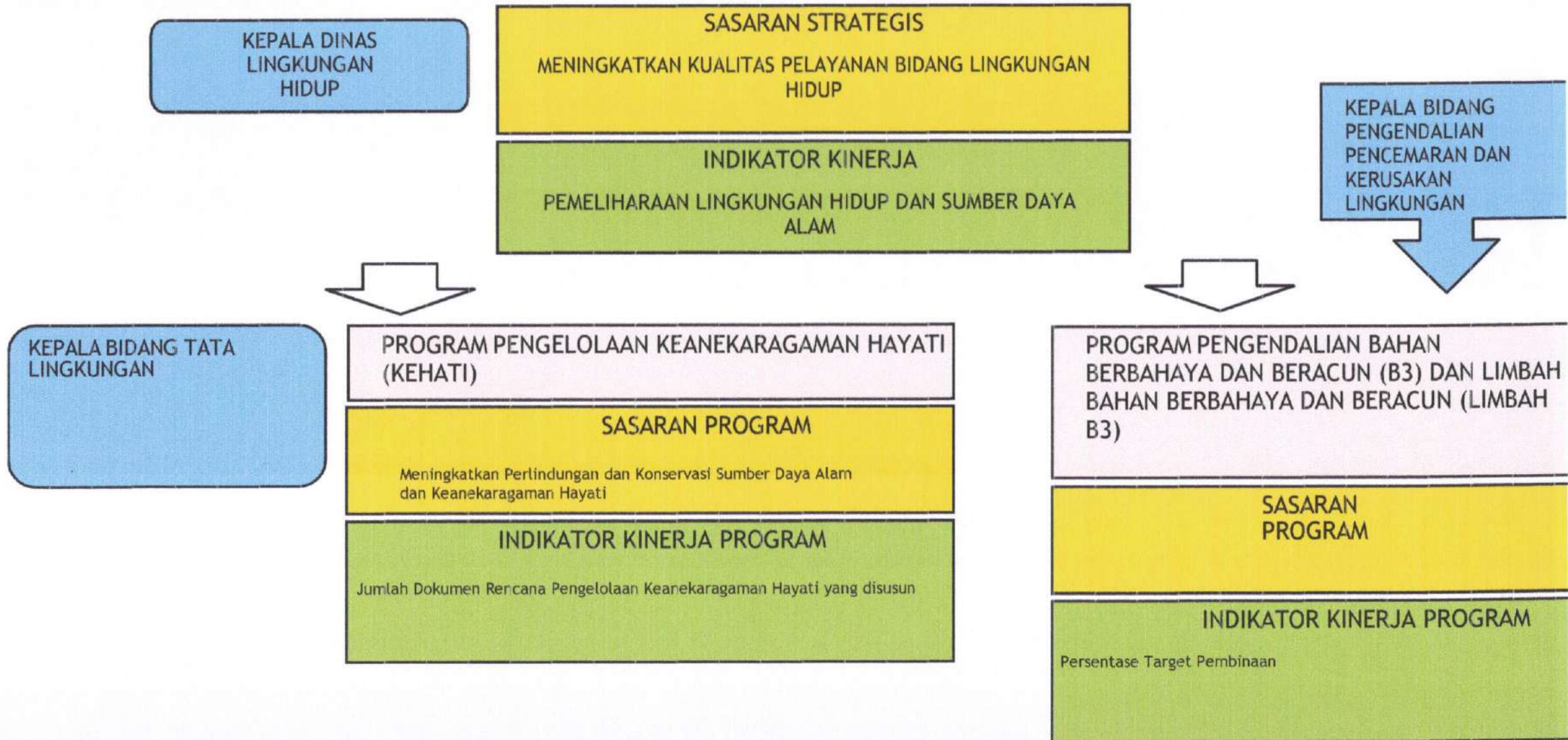

CASCADING KINERJA ESSELON III DINAS LINGKUNGAN HIDUP TAHUN 2022

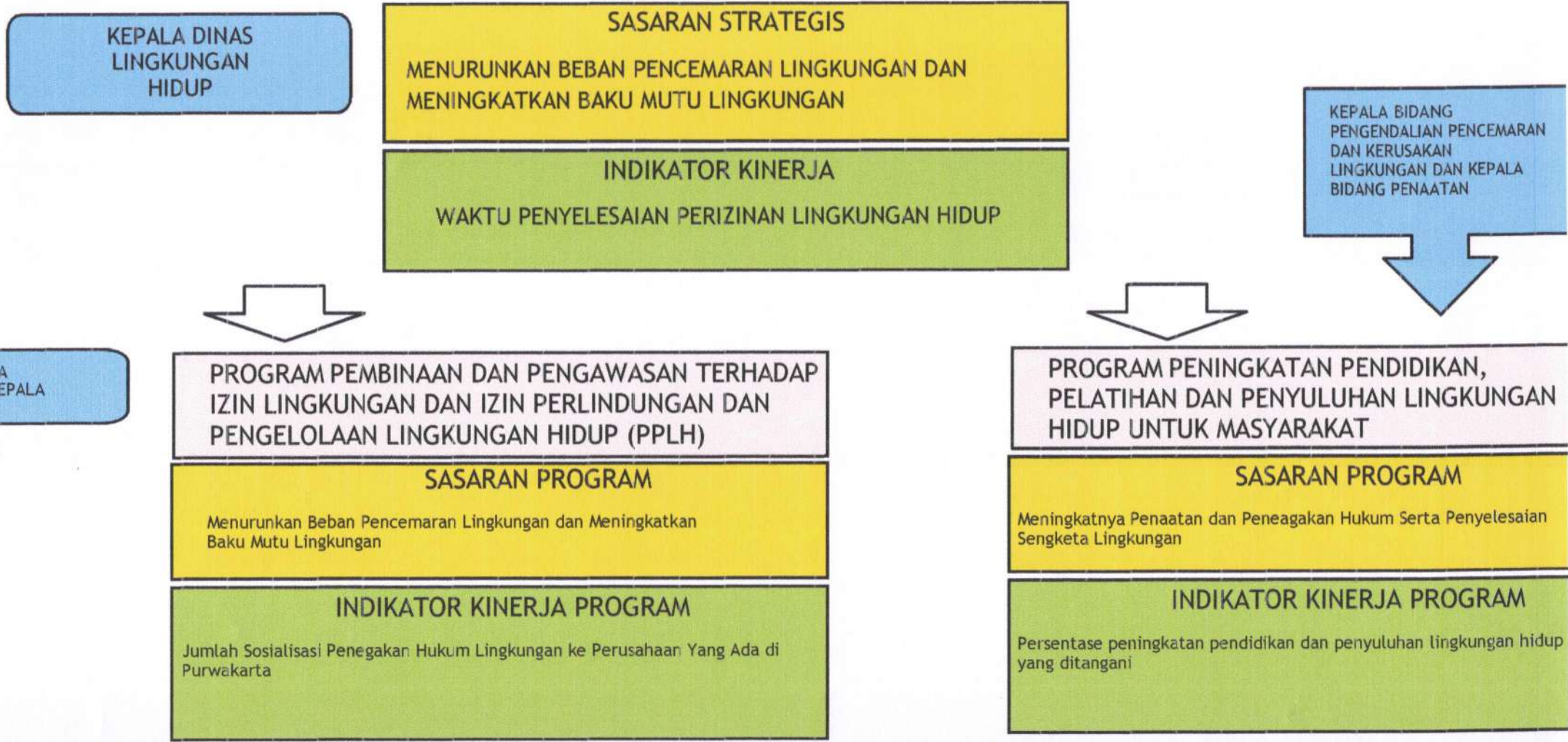

CASCADING KINERJA ESSELON III DINAS LINGKUNGAN HIDUP TAHUN 2022

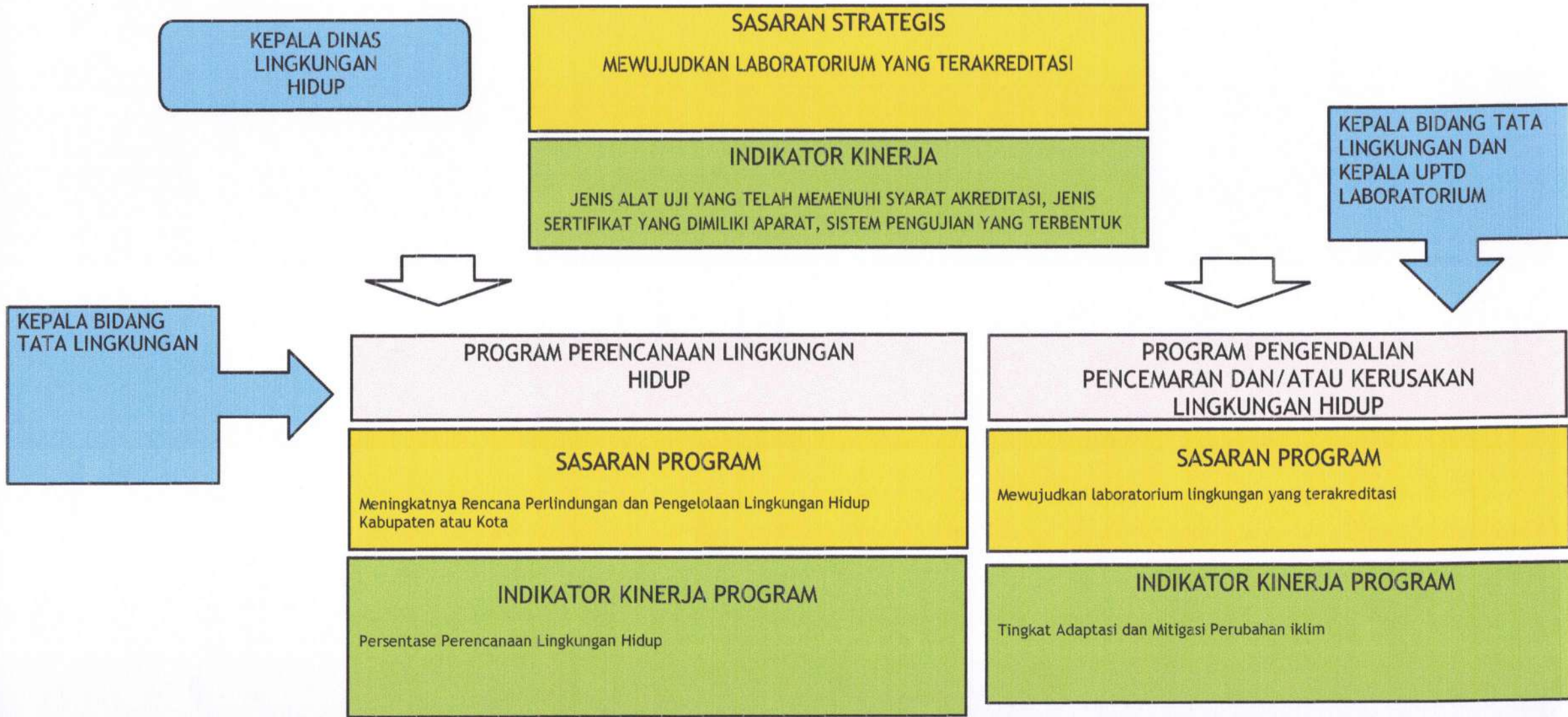

CASCADING KINERJA ESSELON III DINAS LINGKUNGAN HIDUP TAHUN 2022

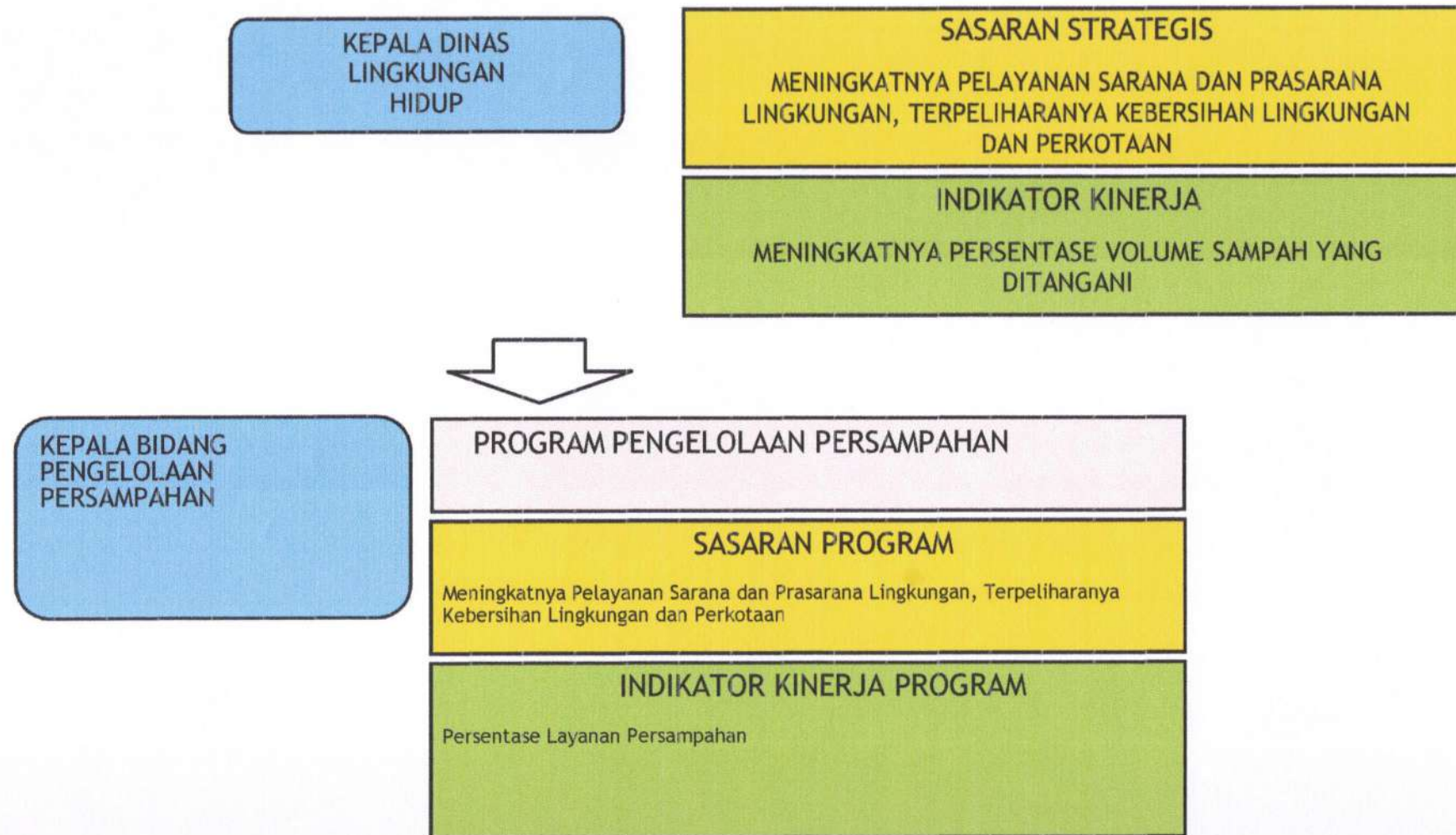

CASCADING KINERJA BIDANG TATA LINGKUNGAN DINAS LINGKUNGAN HIDUP TAHUN 2022

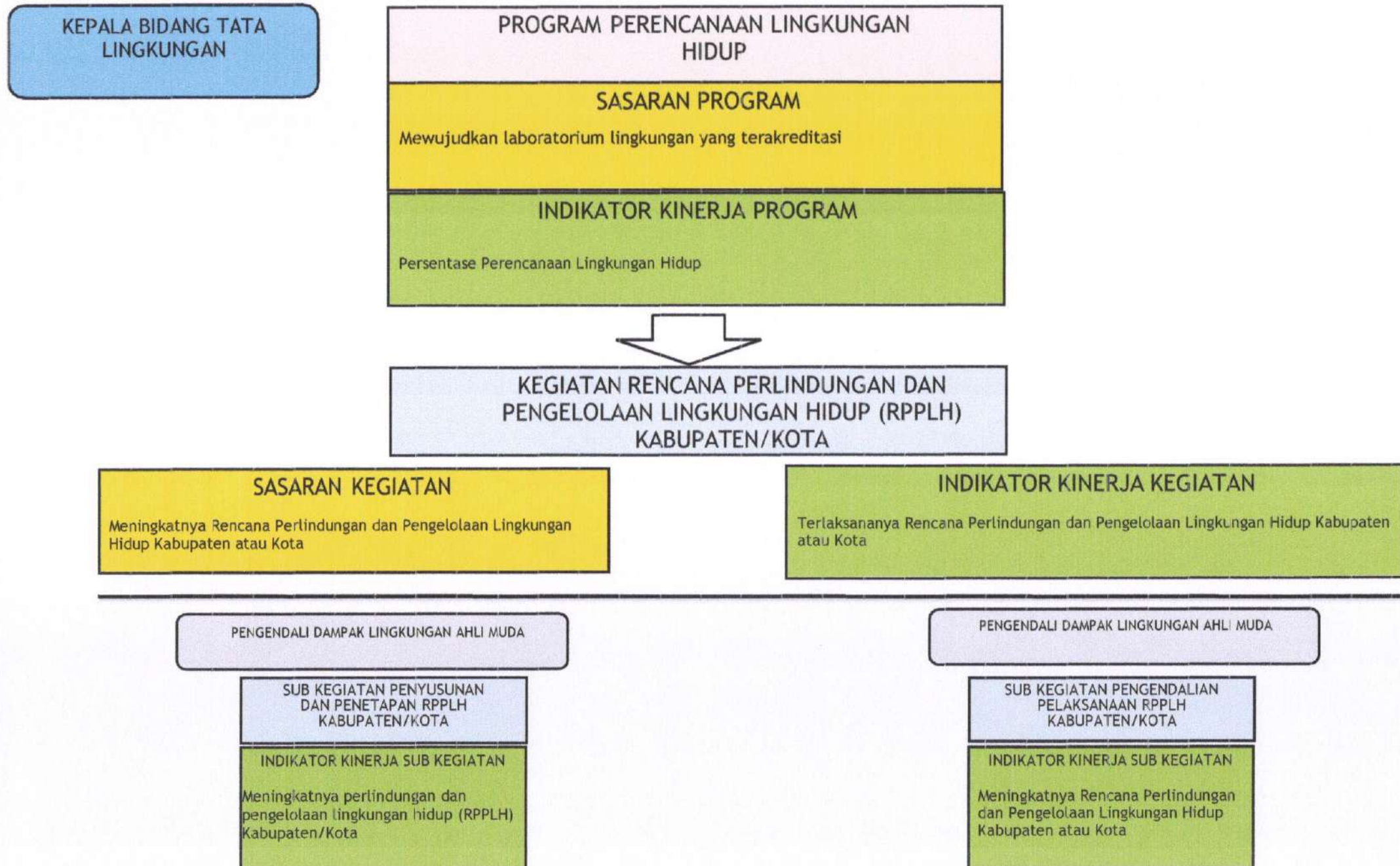

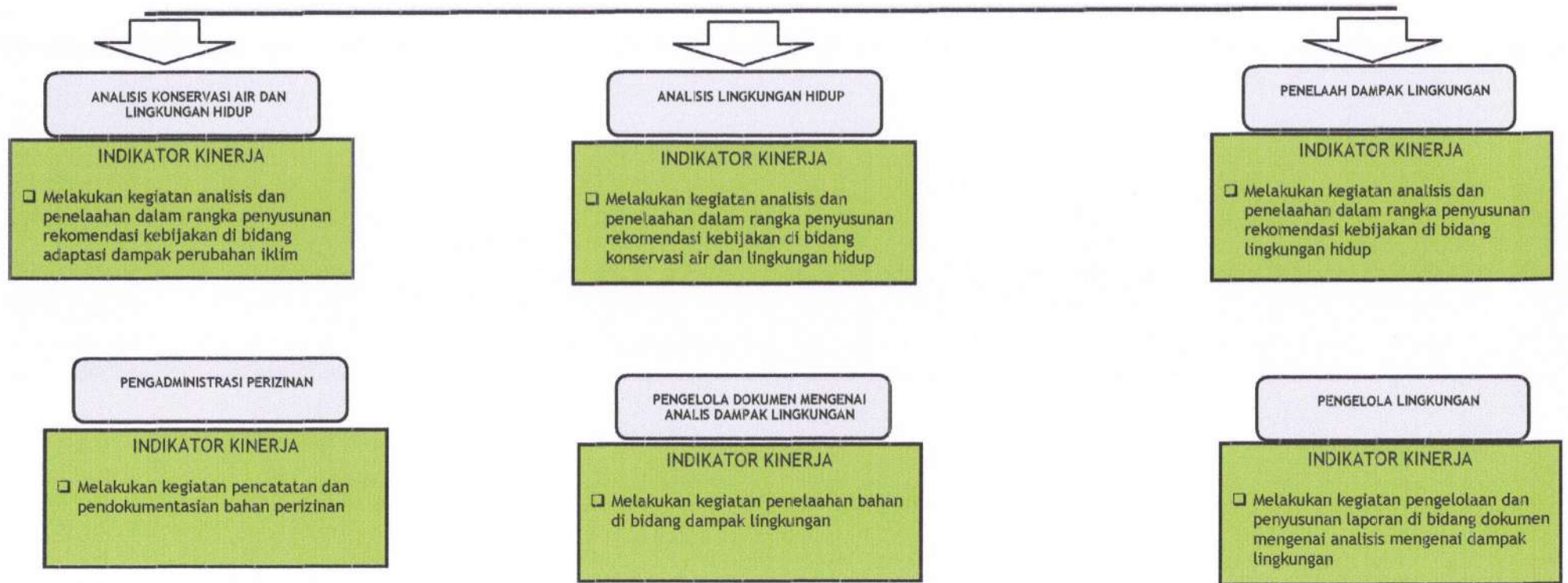

CASCADING KINERJA BIDANG TATA LINGKUNGAN DINAS LINGKUNGAN HIDUP TAHUN 2022

KEPALA BIDANG TATA LINGKUNGAN DINAS LINGKUNGAN HIDUP DAN UPTD LABORATORIUM

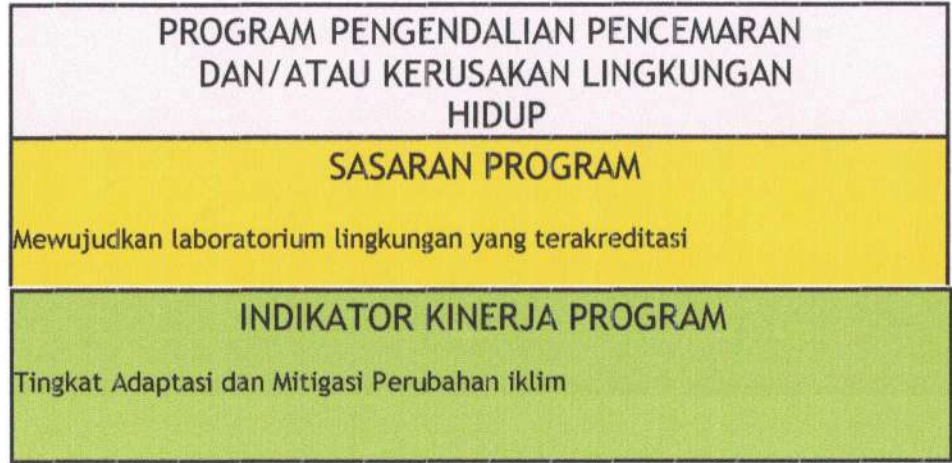

KEGIATAN PENCEGAHAN PENCEMARAN DAN/ATAU KERUSAKAN LINGKUNGAN HIDUP KABUPATEN/KOTA

SASARAN KEGIATAN
Meningkatnya Pelaksanaan Pencegahan Pencemaran Lingkungan Hidup Kabupaten atau Kota

INDIKATOR KINERJA KEGIATAN
Terlaksananya Pencegahan Pencemaran dan atau Kerusakan Lingkungan Hidup Kabupaten atau Kota

PENGENDALI DAMPAK LINGKUNGAN AHLI MUDA

SUB KEGIATAN KOORDINASI, SINKRONISASI DAN PELAKSANAAN PENGENDALIAN EMISI GAS RUMAH KACA, MITIGASI DAN ADAPTASI PERUBAHAN IKLIM

INDIKATOR KINERJA SUB KEGIATAN
Terlaksananya aksi adaptasi dan mitigasi perubahan iklim di tingkat masyarakat/lokal pada lokasi proklamasi di Kabupaten Purwakarta

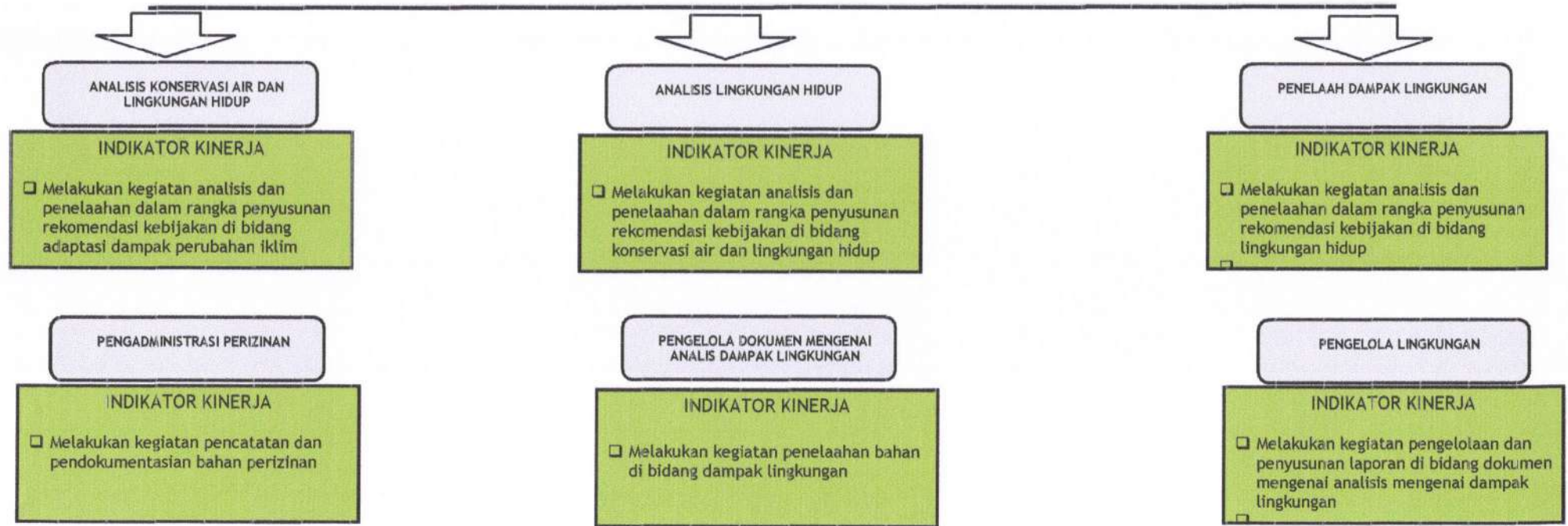

CASCADING KINERJA UPTD LABORATORIUM DINAS LINGKUNGAN HIDUP TAHUN 2022

KEPALA UPTD
LABORATORIUM DINAS
LINGKUNGAN HIDUP

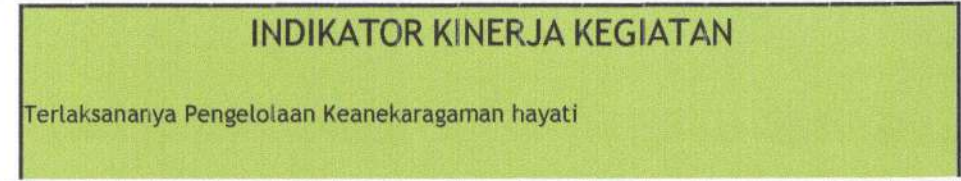
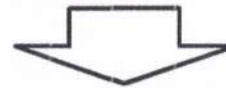
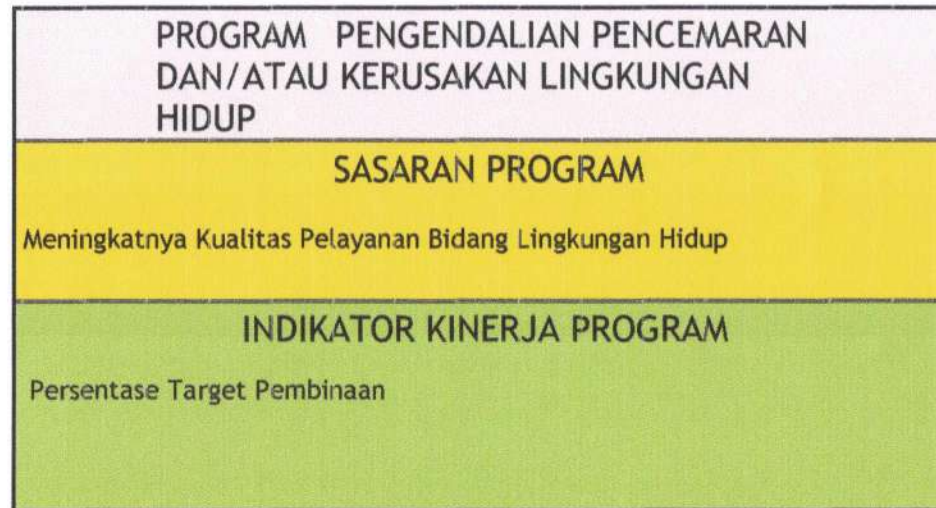

KASUBBAG TU UPTD LABORATORIUM LINGKUNGAN

SUB KEGIATAN KOORDINASI, SINKRONISASI DAN PELAKSANAAN PENCEGAHAN PENCEMARAN LINGKUNGAN HIDUP DILAKSANAKAN TERHADAP MEDIA, TANAH, AIR, UDARA DAN LAUT

INDIKATOR KINERJA SUB KEGIATAN
Tertelaksananya sampling kualitas air dan udara

KASUBBAG TU UPTD LABORATORIUM LINGKUNGAN

SUB KEGIATAN PENGELOLAAN LABORATORIUM LINGKUNGAN HIDUP KABUPATEN/KOTA

INDIKATOR KINERJA SUB KEGIATAN
Tertelaksananya Maintenance dan Kalibrasi Alat Laboratorium, Tertelaksananya Pengadaan Bahan Kimia, Tertelaksananya Pengadaan Peralatan Laboratorium, Tertelaksananya Peningkatan Kinerja Pembantu Tenaga Teknis Laboratorium, Tertelaksananya Surveiln dan Penambahan Ruang Lingkup Akreditasi

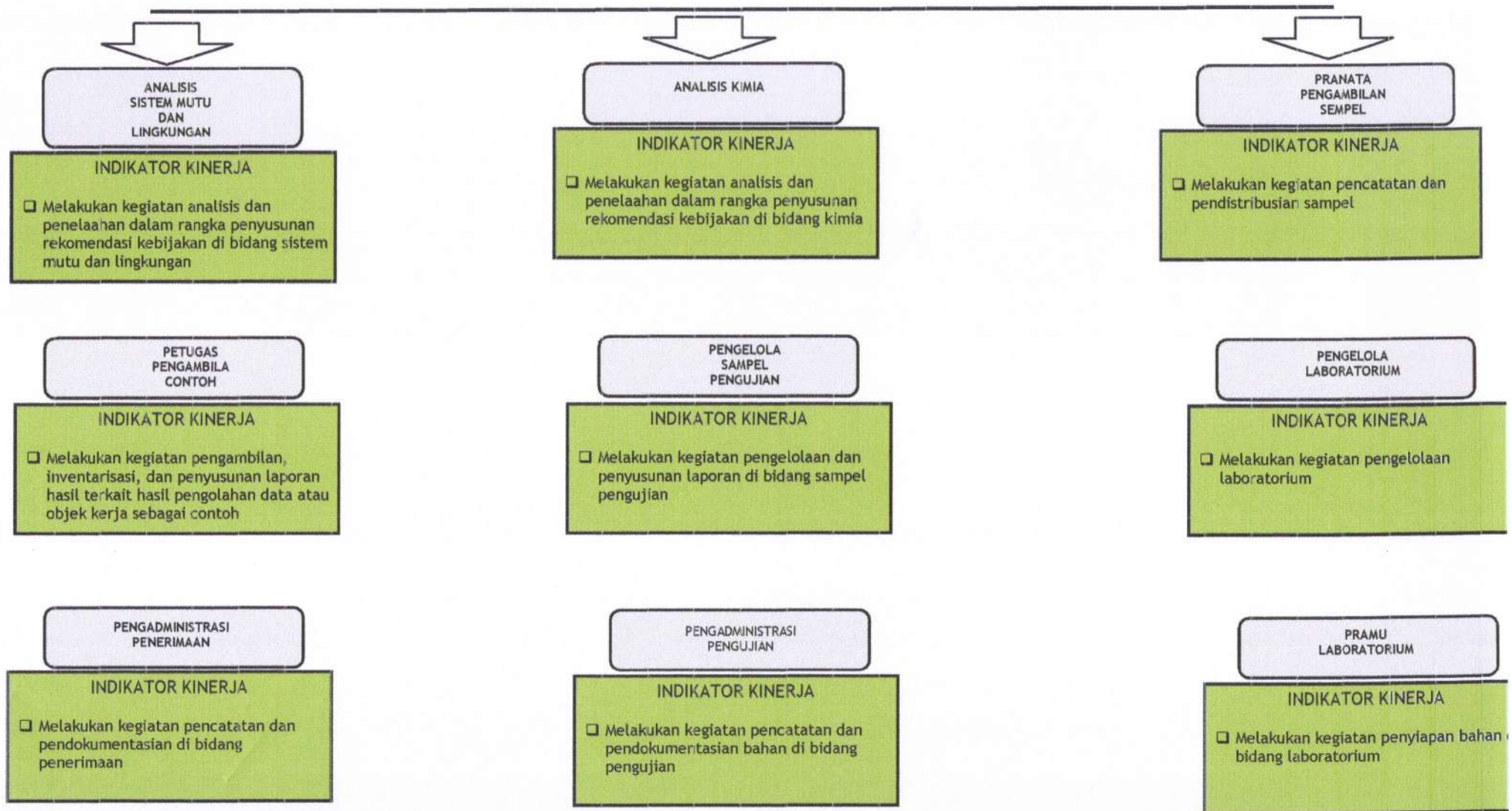

CASCADING KINERJA BIDANG TATA LINGKUNGAN DINAS LINGKUNGAN HIDUP TAHUN 2022

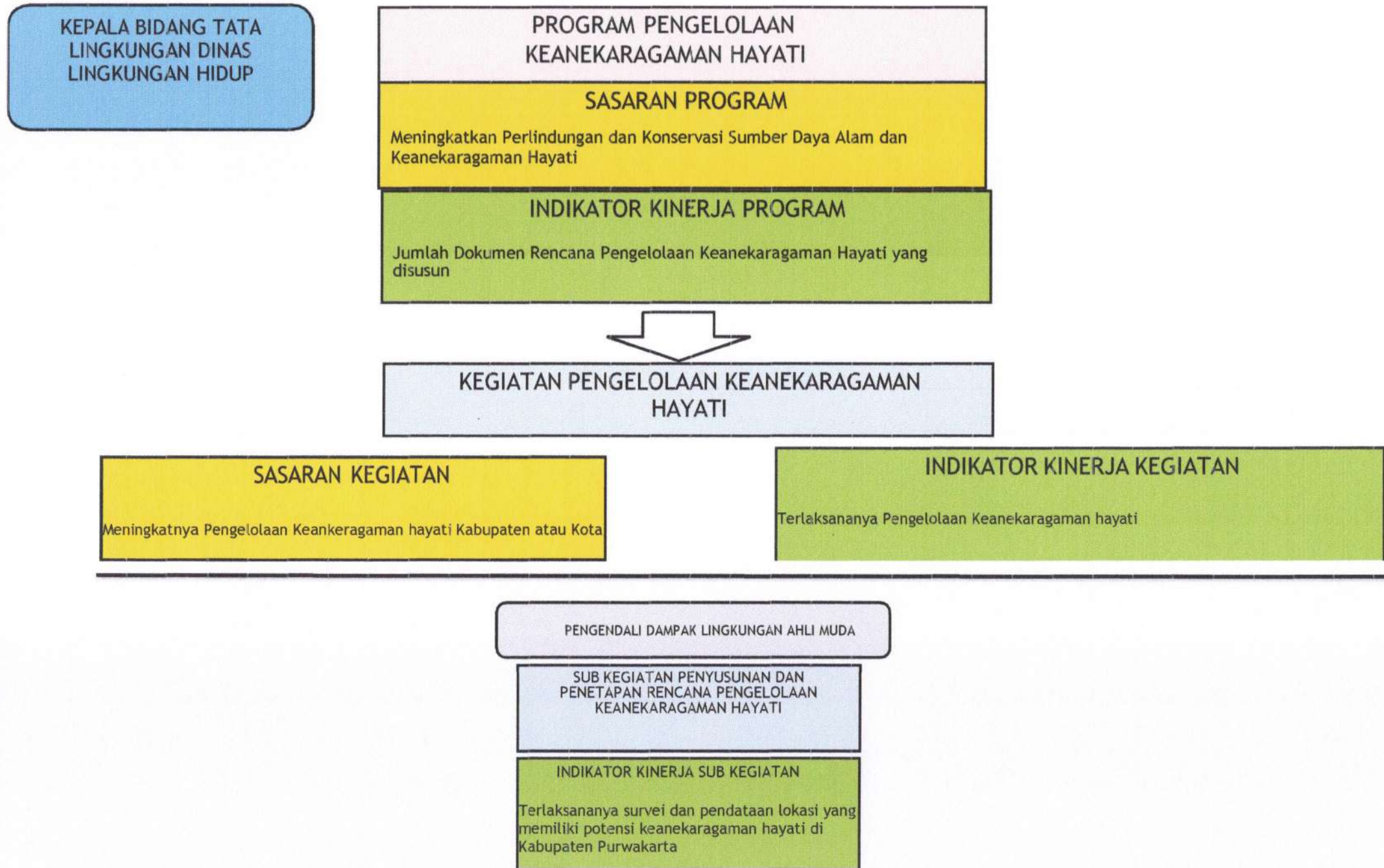

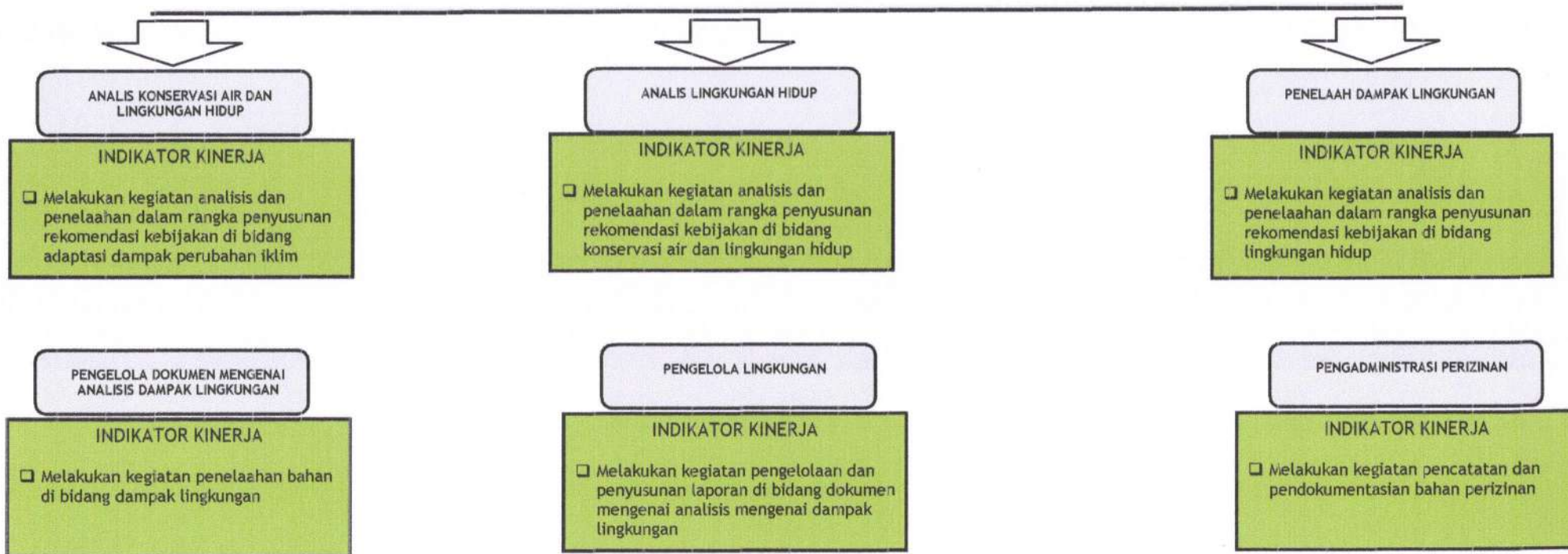

CASCADING KINERJA BIDANG PENGENDALIAN, PENCEMARAN DAN KERUSAKAN LINGKUNGAN TAHUN 2022

KEPALA BIDANG
PENGENDALIAN PENCEMARAN
DAN KERUSAKAN
LINGKUNGAN

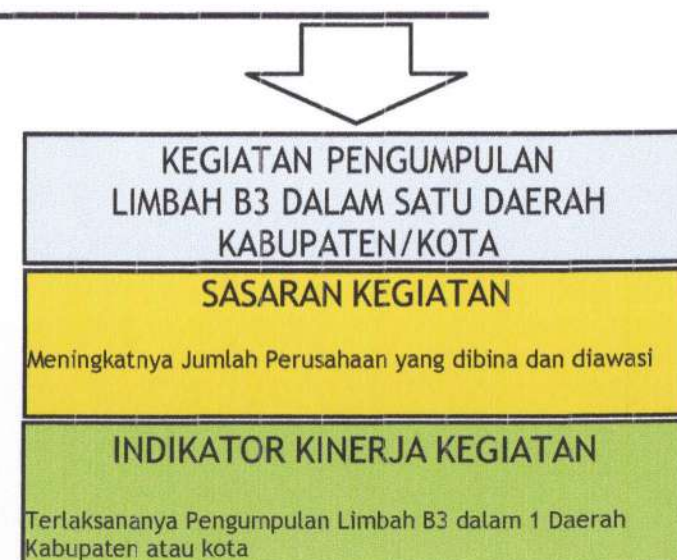
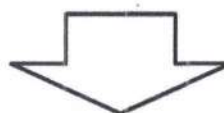
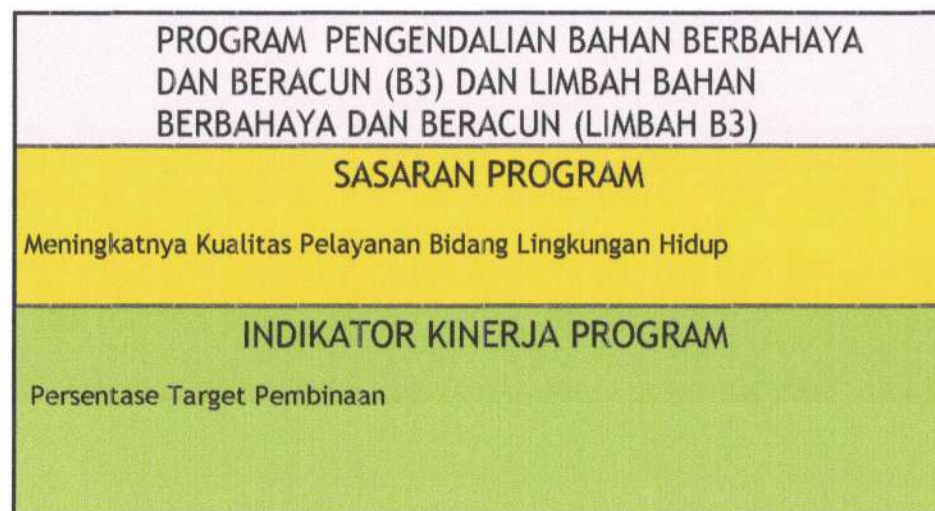

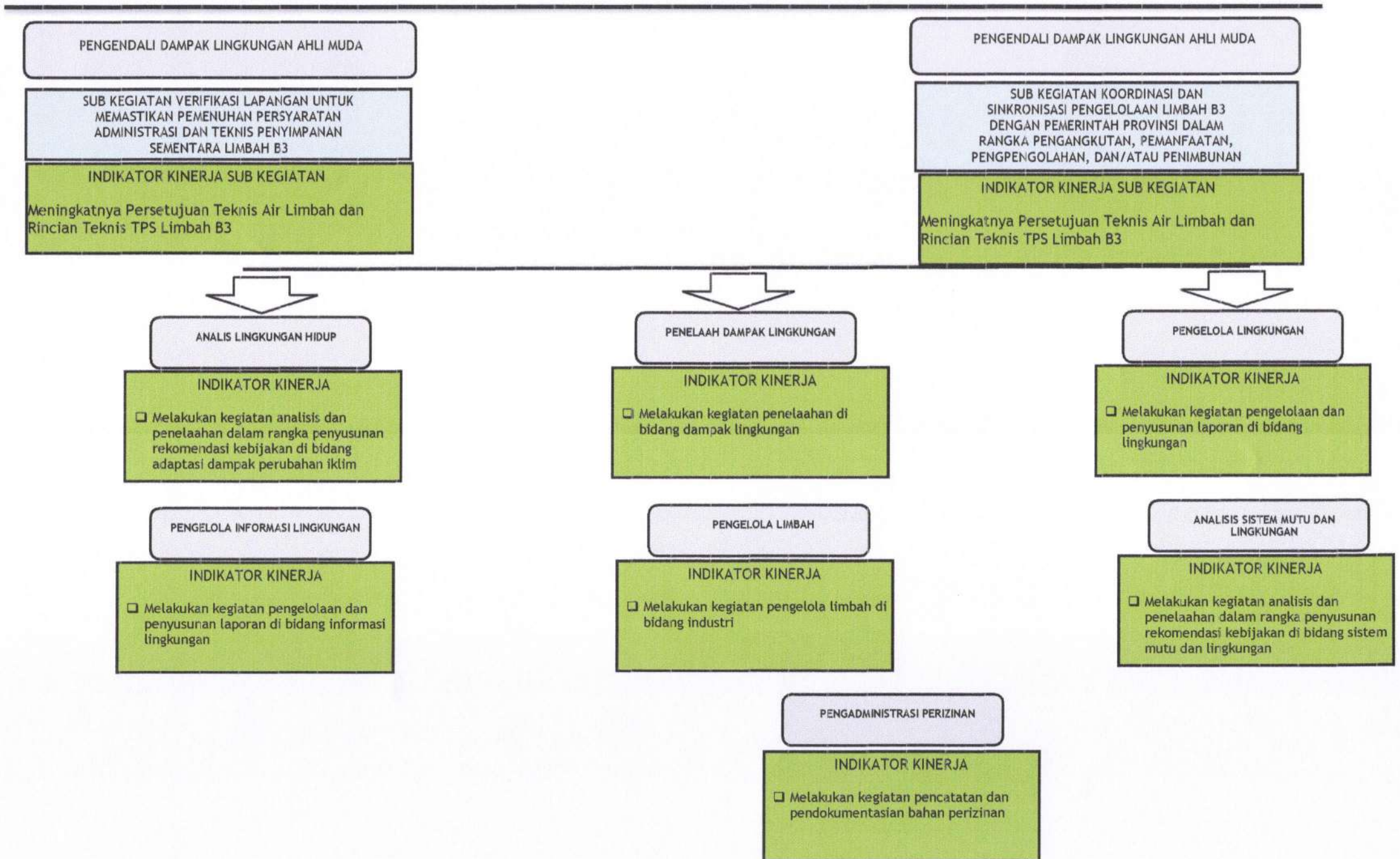

CASCADING KINERJA BIDANG TATA LINGKUNGAN TAHUN 2022

KEPALA BIDANG TATA LINGKUNGAN
DINAS LINGKUNGAN HIDUP

PROGRAM PEMBINAAN DAN PENGAWASAN TERHADAP IZIN LINGKUNGAN DAN IZIN PERLINDUNGAN DAN PENGELOLAAN LINGKUNGAN HIDUP (PPLH)

SASARAN PROGRAM

Menurunkan Beban Pencemaran Lingkungan dan Meningkatkan Baku Mutu Lingkungan

INDIKATOR KINERJA PROGRAM

Jumlah Sosialisasi Penegakan Hukum Lingkungan ke Perusahaan Yang Ada di Purwakarta

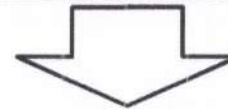

KEGIATAN FASILITASI PEMENUHAN KETENTUAN DAN KEWAJIBAN IZIN LINGKUNGAN DAN IZIN PERLINDUNGAN DAN PENGELOLAAN LINGKUNGAN HIDUP (PPLH)

SASARAN KEGIATAN

Meningkatnya Pembinaan dan Pengawasan Terhadap usaha dan atau Kegiatan yang izin Lingkungan dan Izin PPLH diterbitkan oleh Pemerintah Daerah Kabupaten atau Kota

INDIKATOR KINERJA KEGIATAN

Tertindakannya Pembinaan dan Pengawasan Terhadap usaha dan atau Kegiatan yang izin Lingkungan dan Izin PPLH

PENGENDALI DAMPAK LINGKUNGAN AHLI MUDA

SUB KEGIATAN FASILITASI PEMENUHAN KETENTUAN DAN KEWAJIBAN IZIN LINGKUNGAN DAN/ATAU IZIN PPLH

INDIKATOR KINERJA KEGIATAN

Tertindakannya Penyusunan Database Dokumen Lingkungan Hidup di Kabupaten Purwakarta, Tertindakannya Penyusunan Rancangan Peraturan Daerah Tentang Penyelenggaraan Perlindungan dan Pengelolaan Lingkungan Hidup

PENGENDALI DAMPAK LINGKUNGAN AHLI MUDA

SUB KEGIATAN PENGAWASAN USAHA DAN/ATAU KEGIATAN YANG IZIN LINGKUNGAN HIDUP, IZIN PPLH YANG DITERBITKAN OLEH PEMERINTAH DAERAH KABUPATEN/KOTA

INDIKATOR KINERJA KEGIATAN

Meningkatnya kualitas pembinaan dan pemantauan Amdal UKL UPL

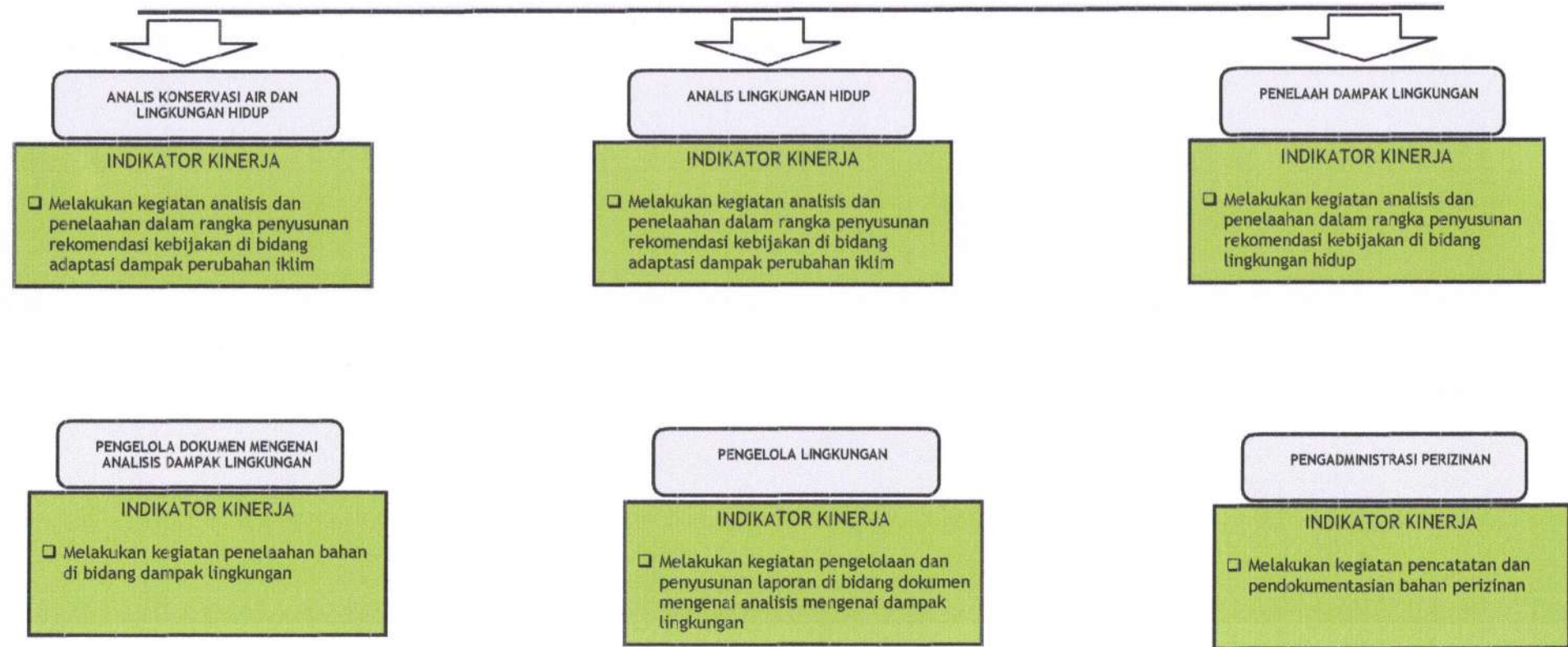

CASCADING KINERJA BIDANG PENAATAN TAHUN 2022

KEPALA BIDANG PENAATAN
DINAS LINGKUNGAN HIDUP

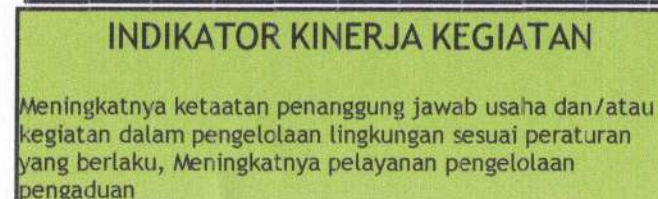
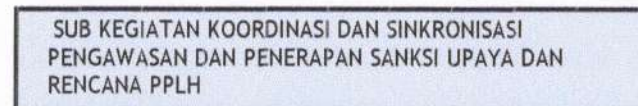
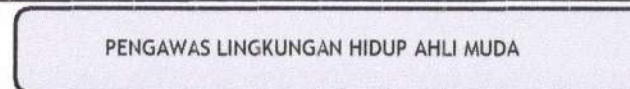
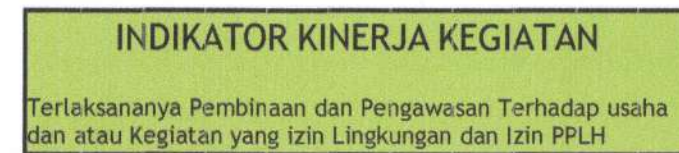
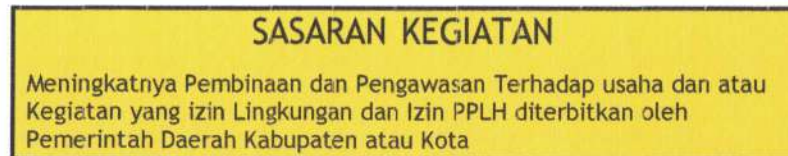
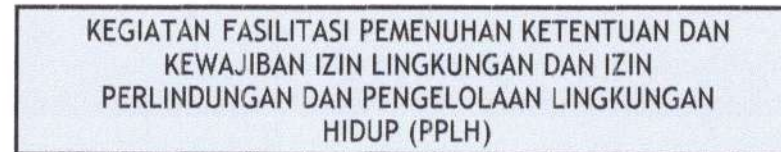
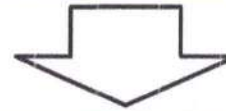
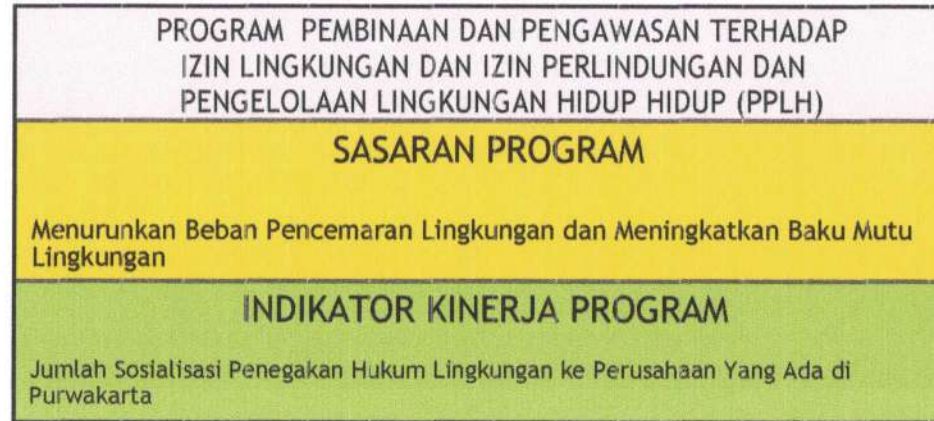

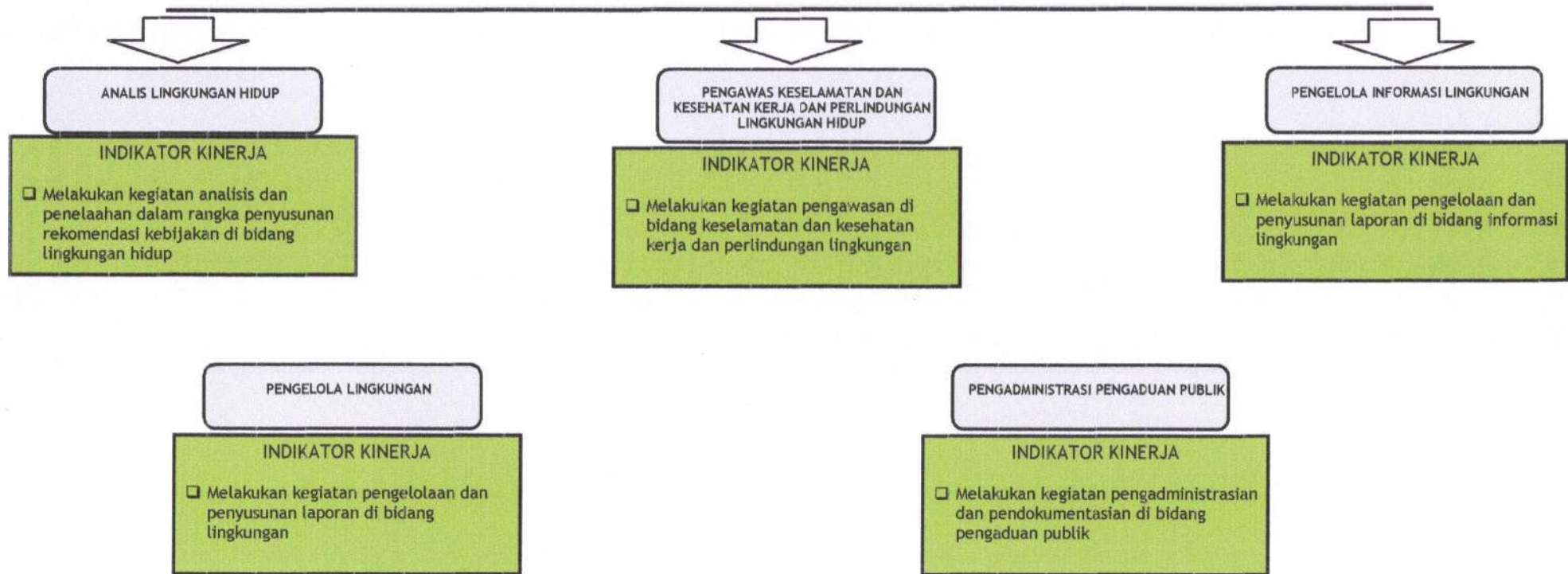

CASCADING KINERJA BIDANG PENGENDALIAN, PENCEMARAN DAN KERUSAKAN LINGKUNGAN DINAS LINGKUNGAN HIDUP TAHUN 2022

KEPALA BIDANG
PENGENDALIAN, PENCEMARAN
DAN KERUSAKAN
LINGKUNGAN
DINAS LINGKUNGAN HIDUP

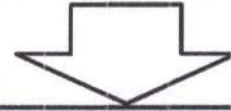
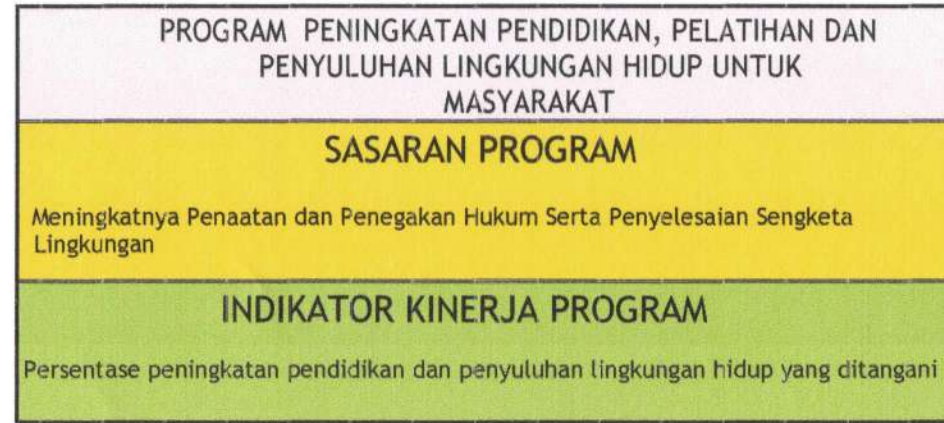

KEGIATAN PENYELENGGARAAN PENDIDIKAN, PELATIHAN DAN PENYULUHAN LINGKUNGAN HIDUP UNTUK LEMBAGA KEMASYARAKATAN TINGKAT DAERAH KABUPATEN/KOTA

SASARAN KEGIATAN
Meningkatnya Penyelenggaraan Pendidikan Pelatihan dan Penyuluhan Lingkungan Hidup untuk Lembaga Kemasyarakatan Tingkat Daerah Kabupaten atau Kota

INDIKATOR KINERJA KEGIATAN
Terlaksananya Penyelenggaraan Pendidikan Pelatihan dan Penyuluhan Lingkungan Hidup untuk Lembaga Kemasyarakatan Tingkat Daerah Kabupaten atau Kota

PENGENDALI DAMPAK LINGKUNGAN AHLI MUDA

SUB KEGIATAN PENDAMPINGAN
GERAKAN PEDULI LINGKUNGAN HIDUP

INDIKATOR KINERJA SUB KEGIATAN
Meningkatnya Jumlah dan kualitas Sekolah Adiwiyata, Terpantaunya kualitas data pemantauan kualitas air sungai dan Kualitas Udara

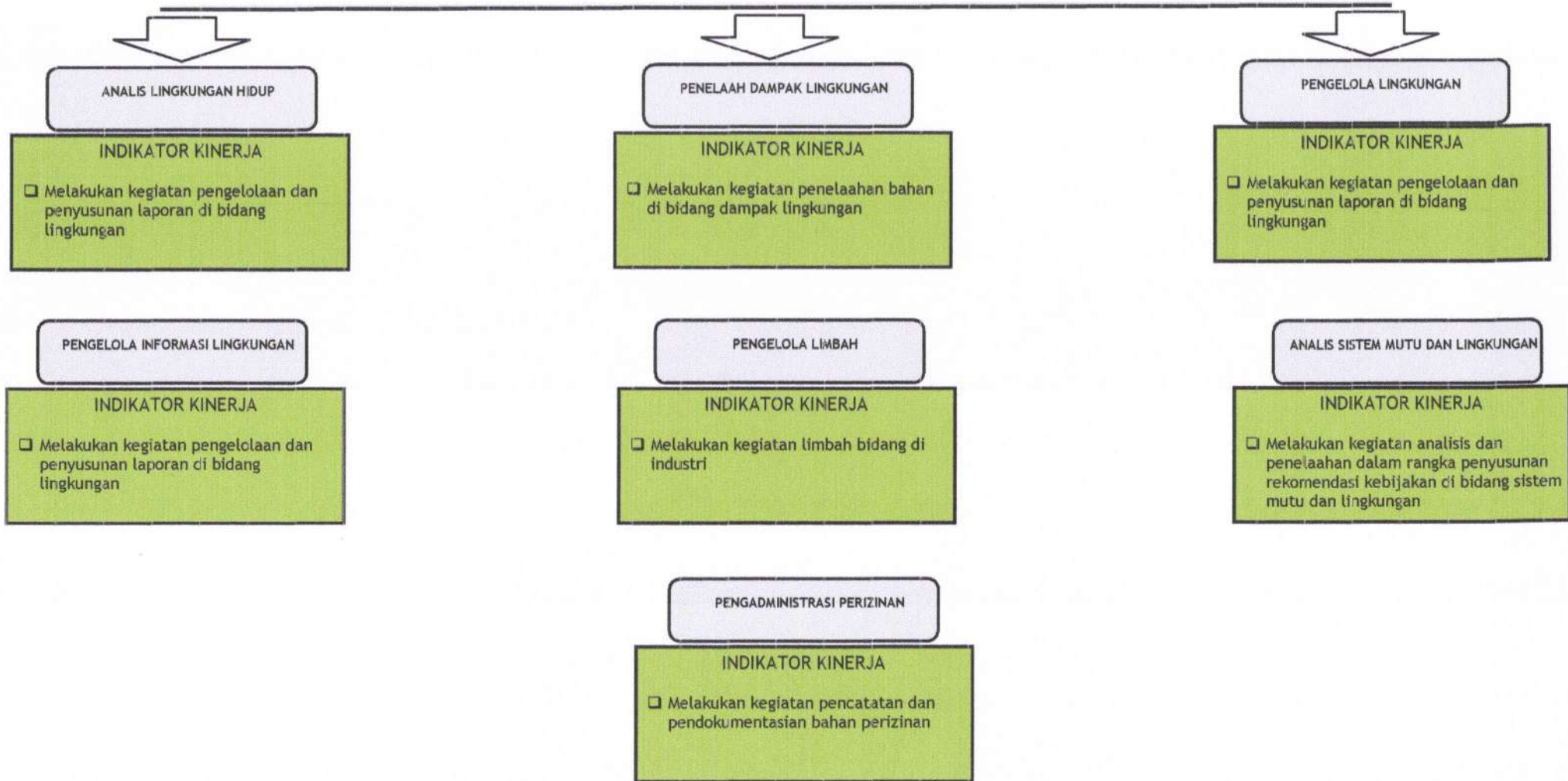

CASCADING KINERJA BIDANG PENAATAN DINAS LINGKUNGAN HIDUP TAHUN 2022

KEPALA BIDANG PENAATAN
DINAS LINGKUNGAN HIDUP

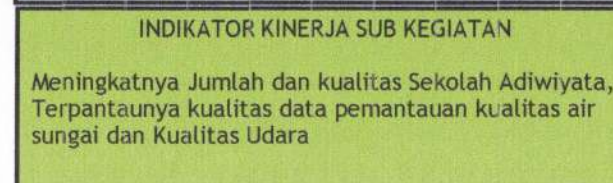
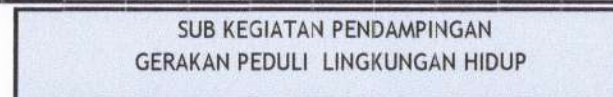
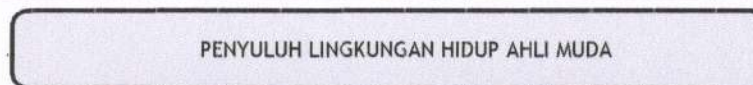
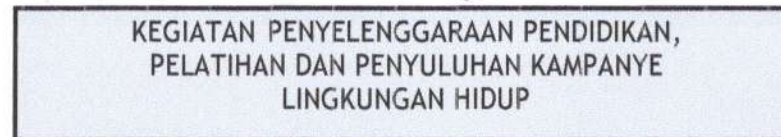
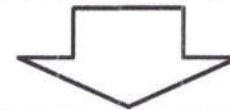
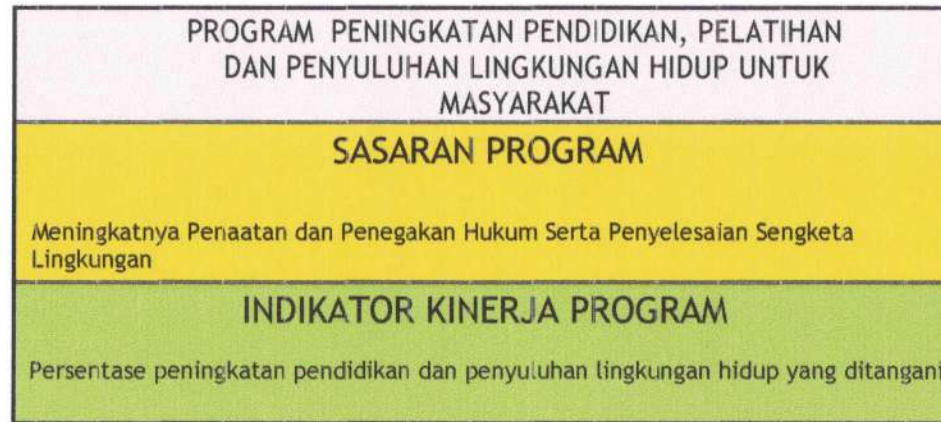

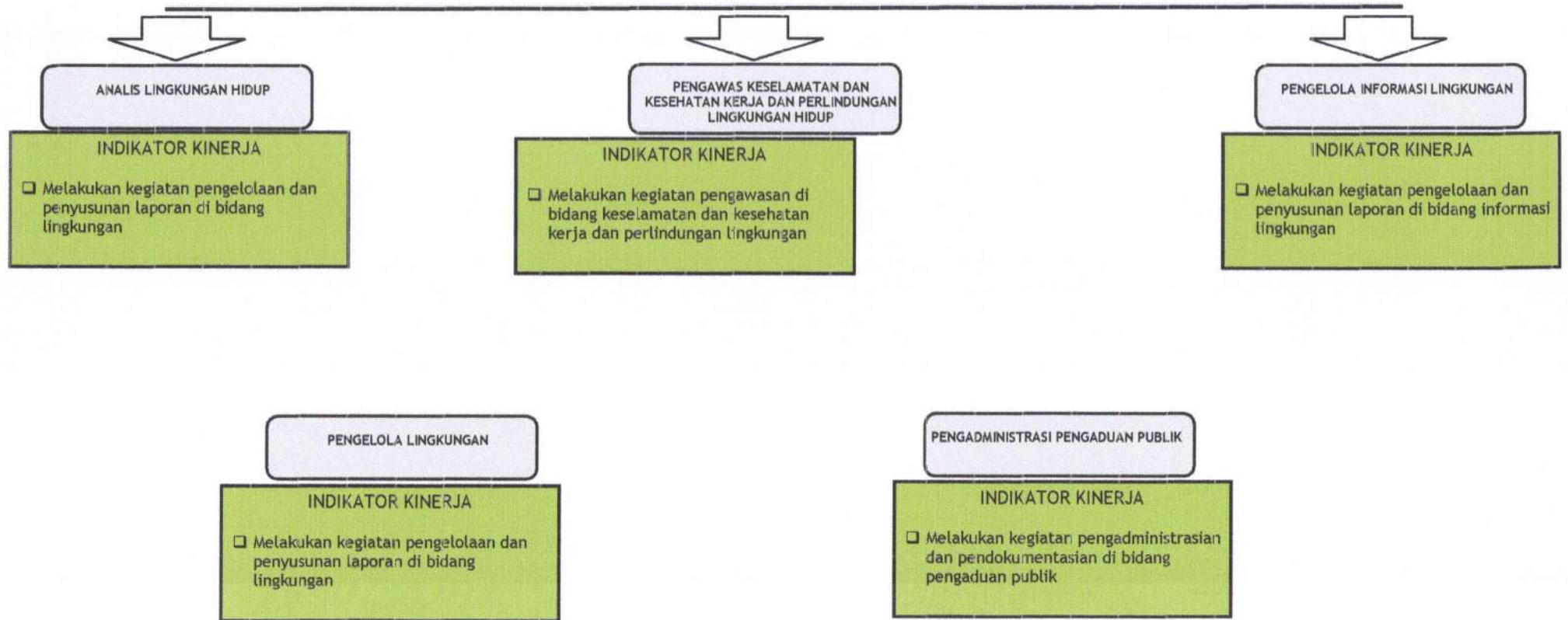

CASCADING KINERJA BIDANG PENGENDALIAN, PENCEMARAN DAN KERUSAKAN LINGKUNGAN DINAS LINGKUNGAN HIDUP TAHUN 2022

KEPALA BIDANG
PENGENDALIAN, PENCEMARAN
DAN KERUSAKAN
LINGKUNGAN
DINAS LINGKUNGAN HIDUP

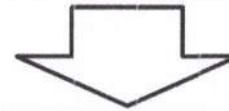
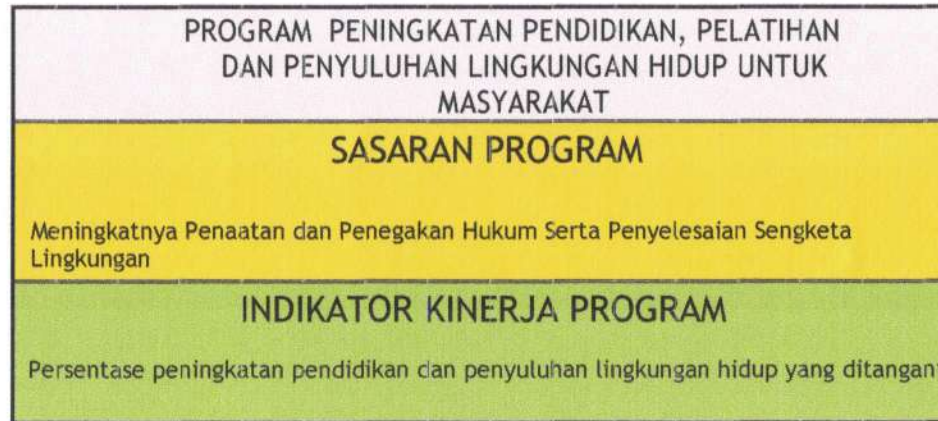

KEGIATAN PENYELENGGARAAN PENDIDIKAN, PELATIHAN DAN PENYULUHAN KAMPANYE LINGKUNGAN HIDUP

SASARAN KEGIATAN
Meningkatnya Penyelenggaraan Pendidikan Pelatihan dan Penyuluhan Lingkungan Hidup untuk Lembaga Kemasyarakatan Tingkat Daerah Kabupaten atau Kota

INDIKATOR KINERJA KEGIATAN
Terlaksananya Penyelenggaraan Pendidikan Pelatihan dan Penyuluhan Lingkungan Hidup untuk Lembaga Kemasyarakatan Tingkat Daerah Kabupaten atau Kota

PENGENDALI DAMPAK LINGKUNGAN AHLI MUDA

SUB KEGIATAN PENYELENGGARAAN PENYULUHAN KAMPANYE LINGKUNGAN HIDUP

INDIKATOR KINERJA SUB KEGIATAN
Meningkatnya kualitas informasi Penegakan Hukum Lingkungan di DAS Citarum dan DAS Cilamaya, Terlaksananya kebersihan sungai sekitar DAS Citarum dan DAS Cilamaya

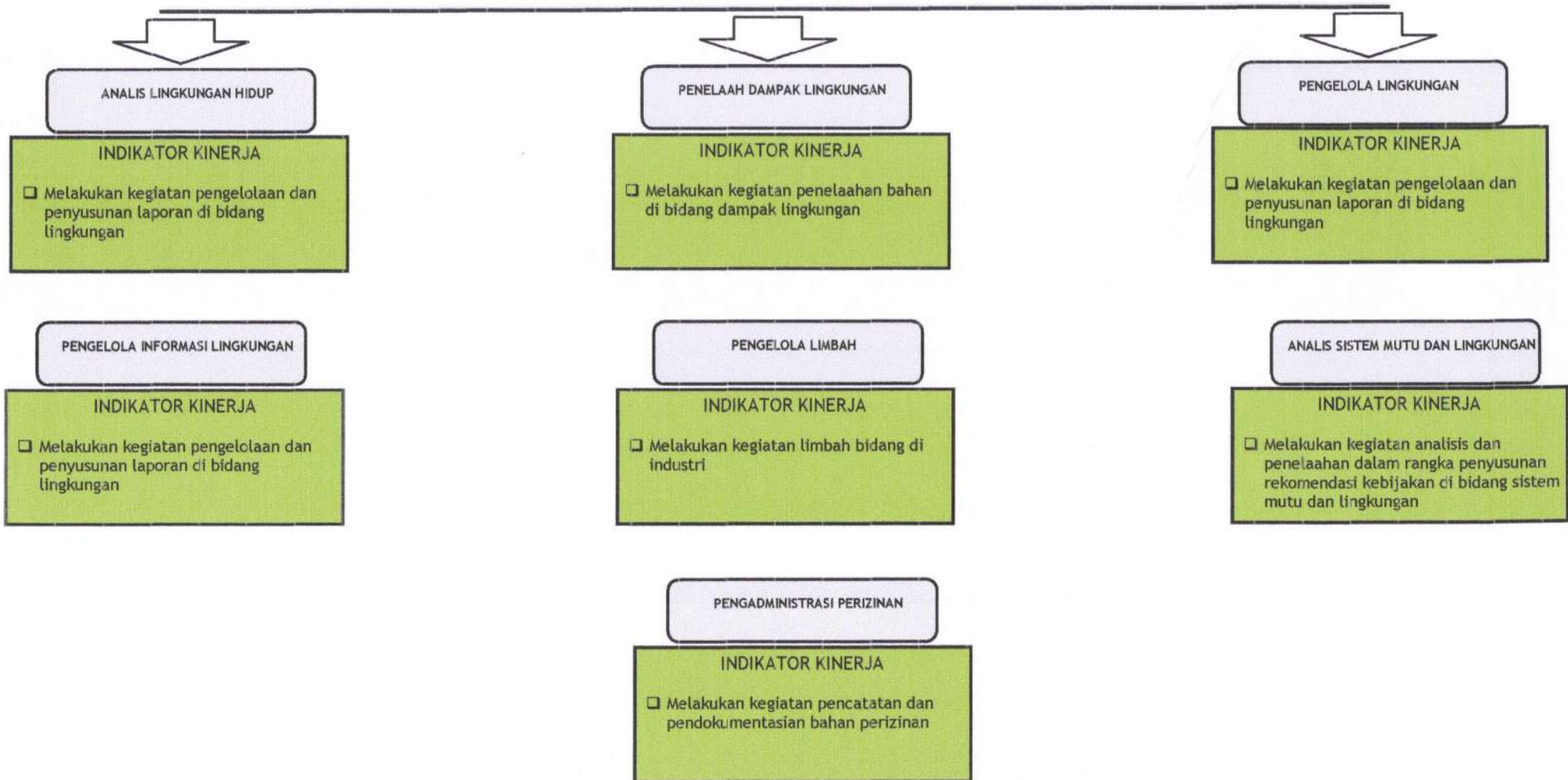

CASCADING KINERJA BIDANG PENAATAN DINAS LINGKUNGAN HIDUP TAHUN 2022

KEPALA BIDANG PENAATAN
DINAS LINGKUNGAN HIDUP

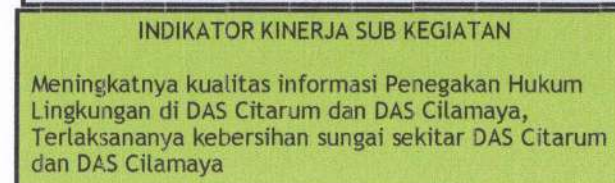
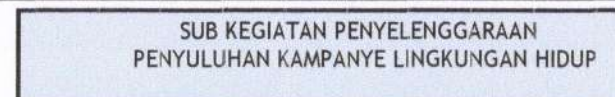
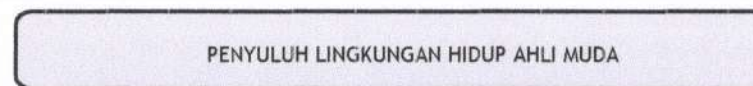
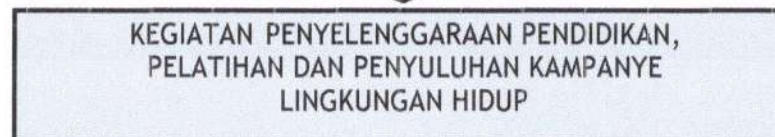
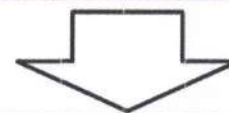
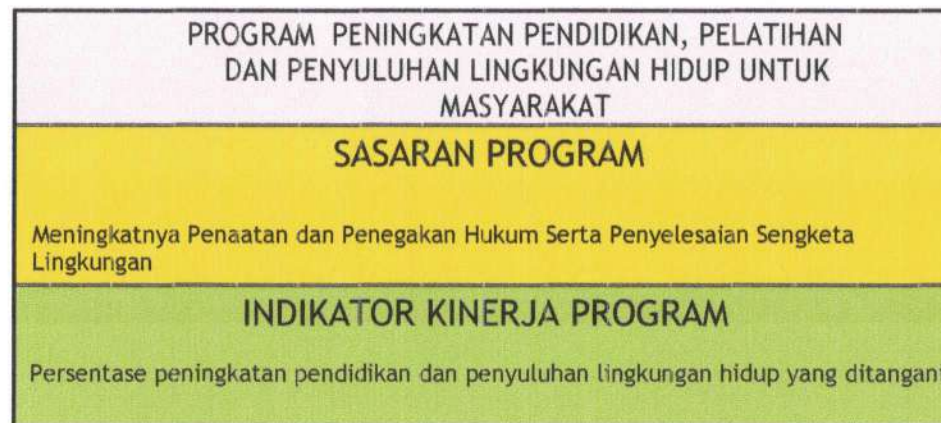

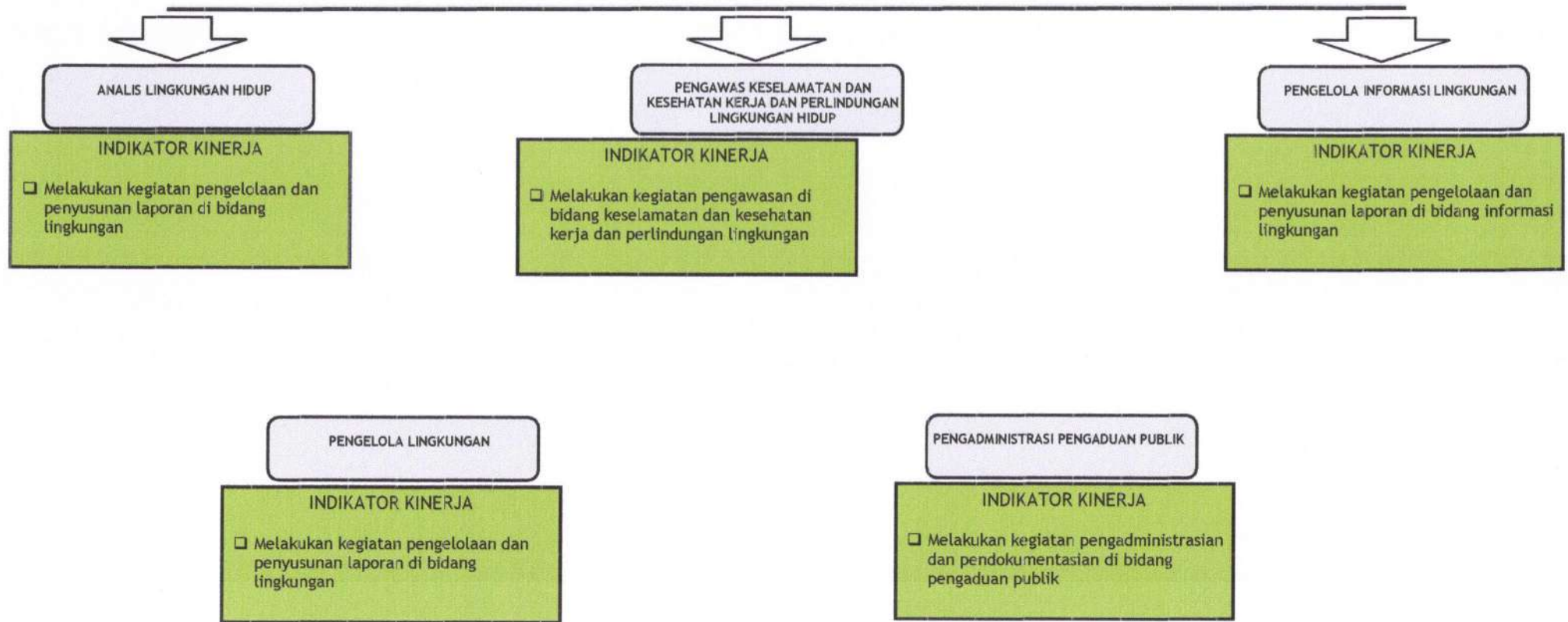

CASCADING KINERJA BIDANG PENGENDALIAN PENCEMARAN DAN KERUSAKAN LINGKUNGAN TAHUN 2022

KEPALA BIDANG
PENGENDALIAN PENCEMARAN
DAN KERUSAKAN
LINGKUNGAN
DINAS LINGKUNGAN HIDUP

PROGRAM PENGHARGAAN LINGKUNGAN HIDUP
UNTUK MASYARAKAT

SASARAN PROGRAM

Meningkatnya Penataan dan Penegakan Hukum Serta
Penyelesaian Sengketa Lingkungan

INDIKATOR KINERJA PROGRAM

Persentase kegiatan PROPERDA yang dilaksanakan

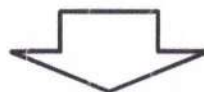

KEGIATAN PEMBERIAN PENGHARGAAN
LINGKUNGAN HIDUP TINGKAT DAERAH
KABUPATEN/KOTA

SASARAN KEGIATAN

Meningkatnya Pemberian Penghargaan Lingkungan Hidup Tingkat daerah
Kabupaten atau Kota

INDIKATOR KINERJA KEGIATAN

Tertaksananya Pemberian Penghargaan Lingkungan Hidup Tingkat
Daerah Kabupaten atau Kota

PENGENDALI DAMPAK LINGKUNGAN AHLI MUDA

SUB KEGIATAN PENILAIAN KINERJAMASYARAKAT/LEMBAGA
MASYARAKAT
/DUNIA USAHA/DUNIA PENDIDIKAN/FILANTROPI
DALAM PERLINDUNGAN DAN PENGELOLAAN
LINGKUNGAN HIDUP

INDIKATOR KINERJA SUB KEGIATAN

Meningkatnya Ketaatan Perusahaan/Industri
Terhadap Regulasi/Peraturan Pengelolaan
Lingkungan Hidup

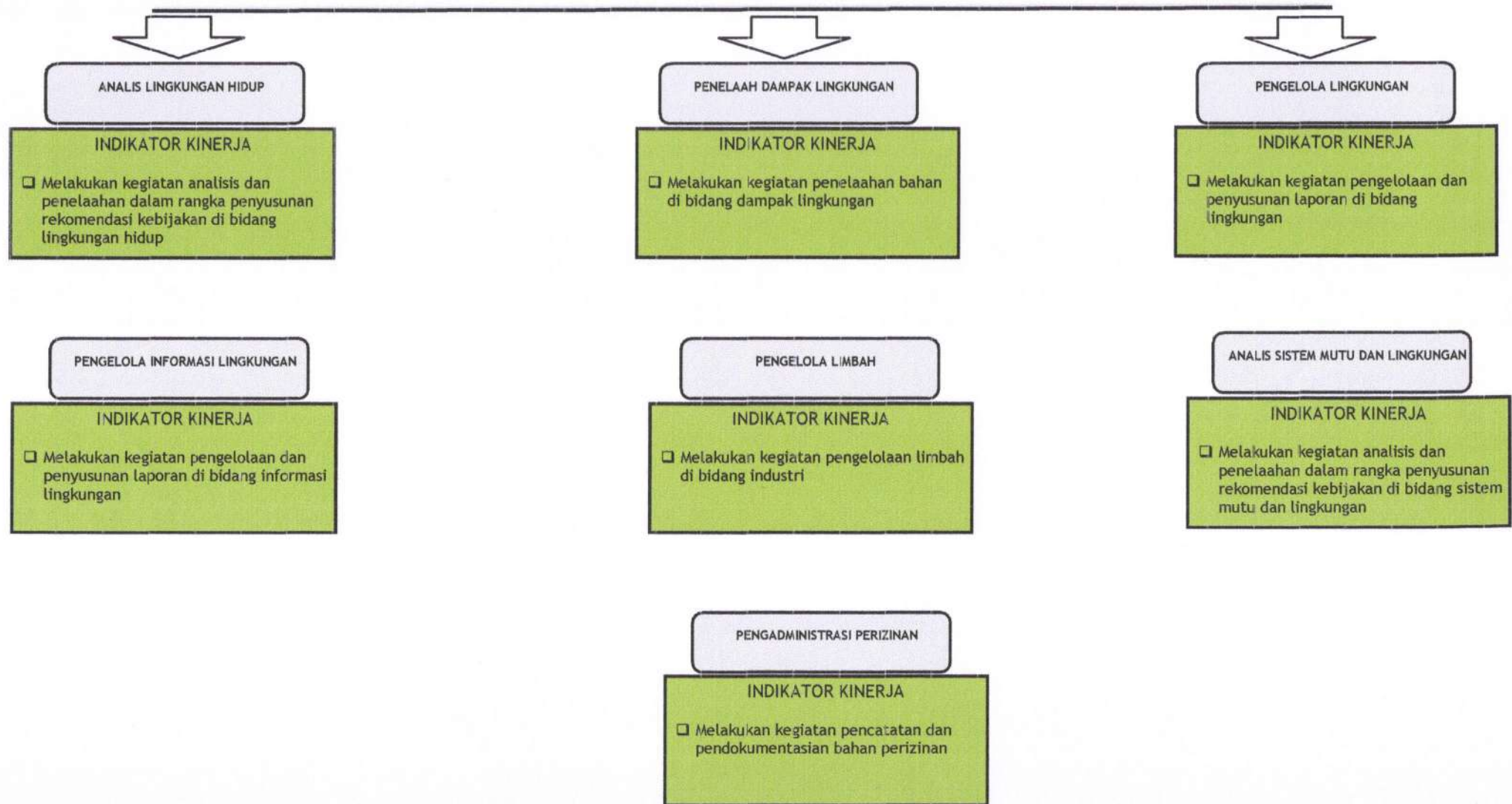

CASCADING KINERJA BIDANG PENAATAN DINAS LINGKUNGAN HIDUP TAHUN 2022

KEPALA BIDANG PENAATAN
DINAS LINGKUNGAN HIDUP

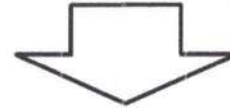
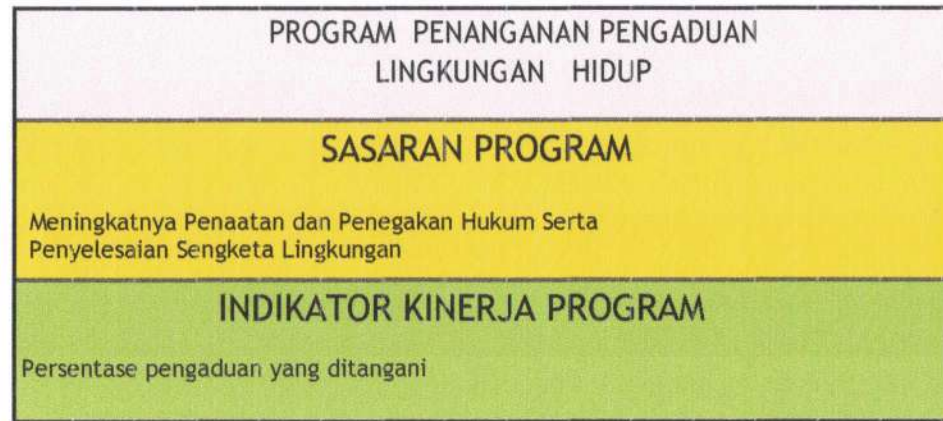

KEGIATAN PENYELESAIAN PENGADUAN MASYARAKAT DI BIDANG PERLINDUNGAN DAN PENGELOLAAN LINGKUNGAN HIDUP (PPLH) KABUPATEN/KOTA

SASARAN KEGIATAN
Meningkatnya Penyelesaian Pengaduan Masyarakat di Bidang Perlindungan dan Pengelolaan Lingkungan Hidup (PPLH) Kabupaten/Kota

INDIKATOR KINERJA KEGIATAN
Tercapainya Pengelolaan Pengaduan Masyarakat di Bidang Perlindungan dan Pengelolaan Lingkungan Hidup (pplh) Kabupaten/Kota

PENGAWAS LINGKUNGAN HIDUP AHLI MUDA

SUB KEGIATAN PENGELOLAAN PENGADUAN MASYARAKAT TERHADAP PPLH KABUPATEN/KOTA

INDIKATOR KINERJA SUB KEGIATAN
Meningkatnya ketaatan penanggung jawab dalam pengelolaan lingkungan sesuai peraturan yang berlaku

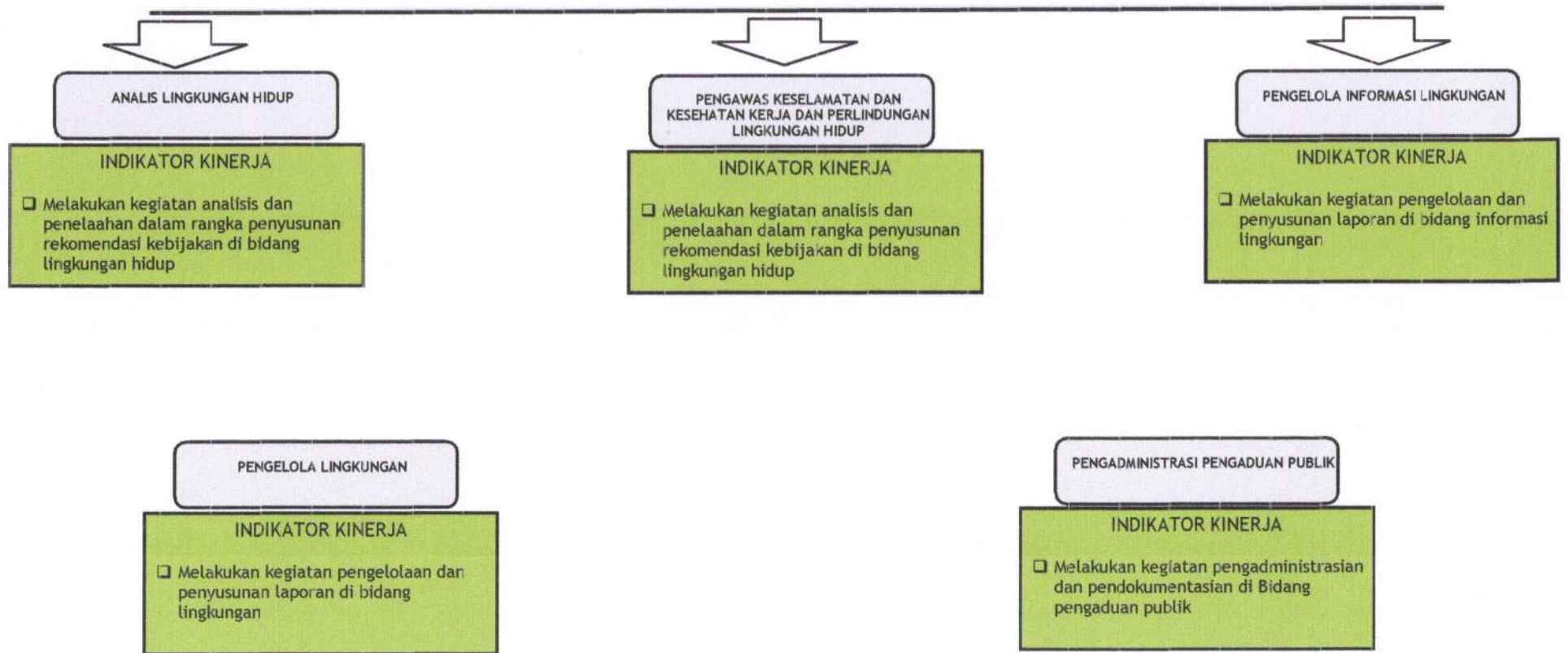

CASCADING KINERJA BIDANG PERSAMPAHAN DINAS LINGKUNGAN HIDUP TAHUN 2022

KEPALA BIDANG
PENGELOLAAN PERSAMPAHAN
DINAS LINGKUNGAN HIDUP

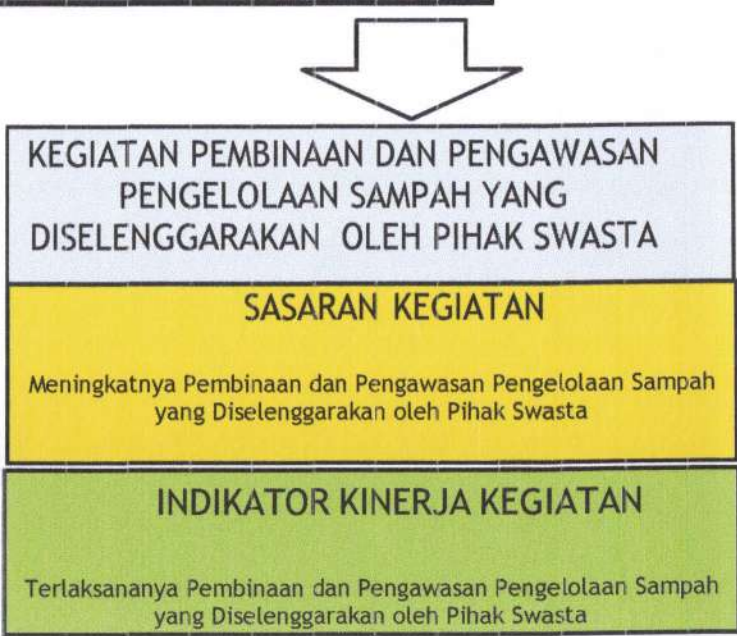
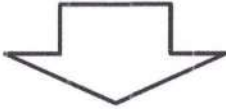

PENGENDALI DAMPAK LINGKUNGAN AHLI MUDA SUB SUBTANSI PENANGANAN SAMPAH DAN PEMBUANGAN AKHIR

SUB KEGIATAN PENANGANAN SAMPAH DENGAN MELAKUKAN PEMILAHAN, PENGUMPULAN, PENGANGKUTAN, PENGOLAHAN DAN PEMROSESAN AKHIR DI TPA/TPST/SPA KABUPATEN/KOTA

INDIKATOR KINERJA SUB KEGIATAN

Jumlah tanah urugan (Landfill) di TPA, Jumlah TPS yang ditata, Persentase Peningkatan Emplacement kantor TPA Cikolotok, Perusahaan Persentase Kompensasi TPA Cikolotok Desa Margasari

PENGENDALI DAMPAK LINGKUNGAN AHLI MUDA SUB SUBTANSI PENANGANAN SAMPAH DAN PEMBUANGAN AKHIR

PENGENDALI DAMPAK LINGKUNGAN AHLI MUDA SUB SUBTANSI PENANGANAN KEBERSIHAN DAN ANGKUTAN PERSAMPAHAN

PENGENDALI DAMPAK LINGKUNGAN AHLI MUDA SUB SUBTANSI PENERIMAAN RETRIBUSI DAN PENYEDOT TINJA

SUB KEGIATAN PENINGKATAN PERAN SERTA MASYARAKAT DALAM PENGELOLAAN PERSAMPAHAN

INDIKATOR KINERJA SUB KEGIATAN

Meningkatnya pengelolaan persampahan, terlaksananya pengelolaan sampah mandiri di tingkat masyarakat, tersedianya ekstra fooding bagi petugas lapangan, tersusunnya database retribusi persampahan

PENGENDALI DAMPAK LINGKUNGAN AHLI MUDA SUB SUBTANSI PENANGANAN KEBERSIHAN DAN ANGKUTAN PERSAMPAHAN

SUB KEGIATAN KOORDINASI DAN SINKRONISASI PENYEDIAAN SARANA DAN PRASARANA PENGELOLAAN PERSAMPAHAN

INDIKATOR KINERJA SUB KEGIATAN

Tersedianya mesin rumput, tersedianya mobil konve, tersedianya peralatan teknis bagi petugas kebersihan

PENGENDALI DAMPAK LINGKUNGAN AHLI MUDA SUB SUBTANSI PENANGANAN KEBERSIHAN DAN ANGKUTAN PERSAMPAHAN

SUB KEGIATAN PENYUSUNAN DAN PELAKSANAAN PENILAIAN KINERJA PENGELOLAAN SAMPAH

INDIKATOR KINERJA SUB KEGIATAN

Tersedianya Kinerja Pengelolaan Persampahan

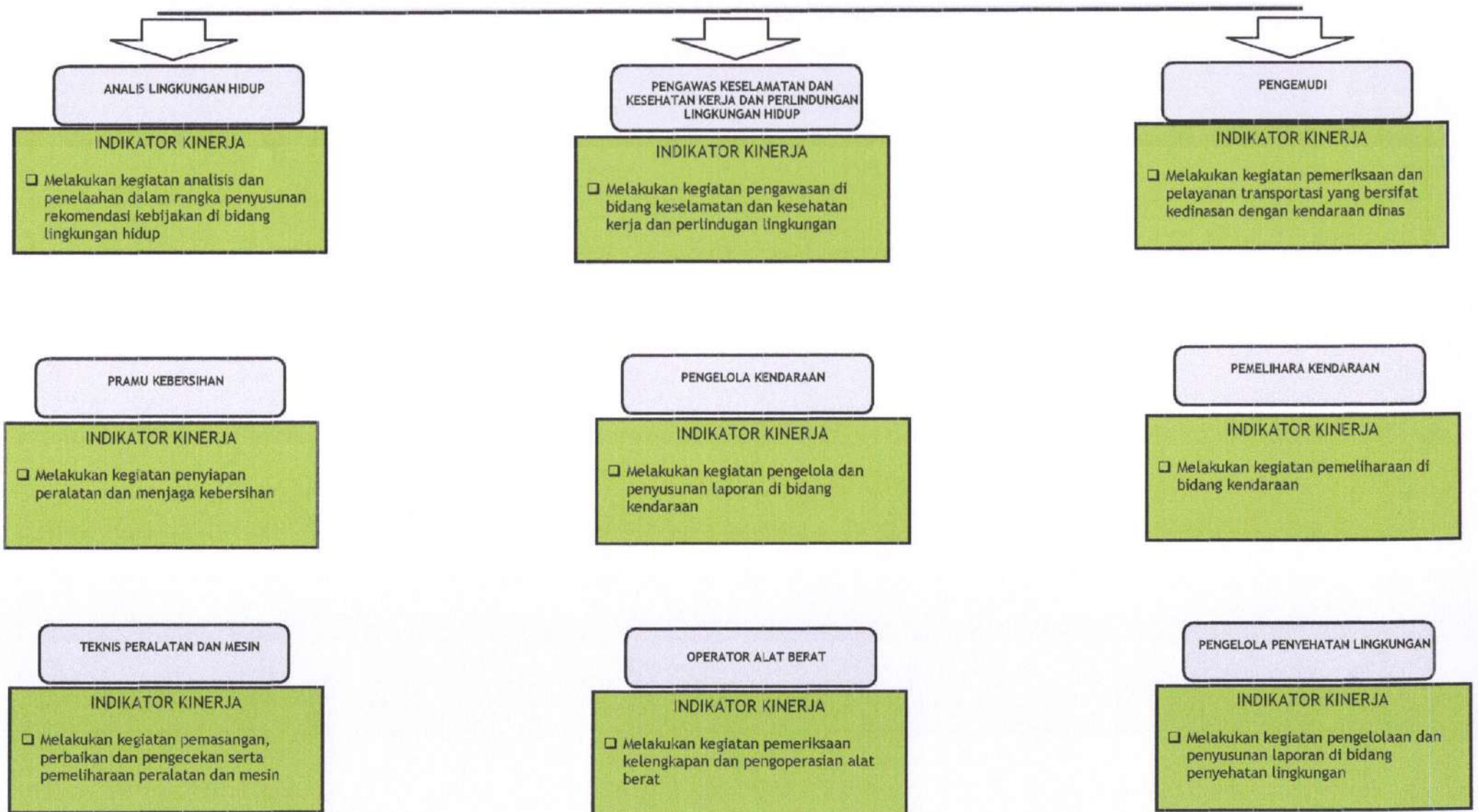

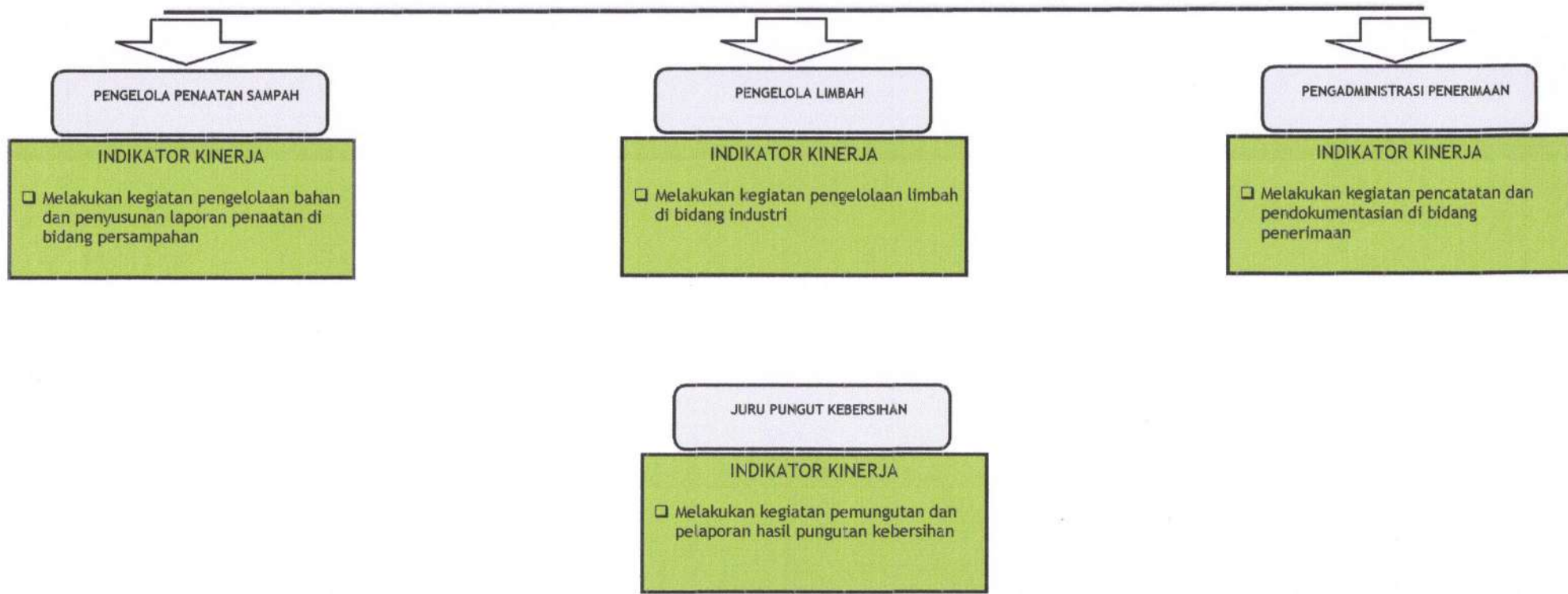

Purwakarta, 24 November 2022

KEPALA DINAS LINGKUNGAN HIDUP
KABUPATEN PURWAKARTA,

Drs. R. DEDED GUNTARI
NIP. 19640228 199203 1 006